

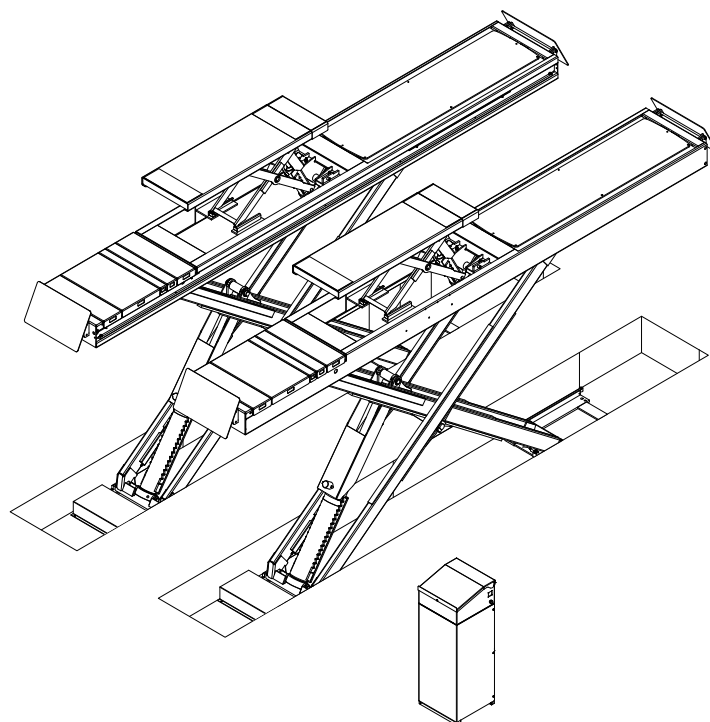

**S42LT46CAT-I**  
**S42LTAK46CAT-I**  
**S50LT55CAT-I**  
**S50LTAK55CAT-I**

CATALOGO RICAMBI  
SPARE PARTS CATALOGUE  
ERSATZTEILVERZEICHNIS  
CATALOGUE PIECES DE RECHANGE  
CATÁLOGO DE RECAMBIOS



SPARE  
PARTS  
CATALOGUE

**COMPOSIZIONE**

40 pagine (copertine comprese)

**COMPOSITION**

40 pages (pages de la couverture incluses)

**COMPOSITION**

40 pages (including cover pages)

**COMPOSICIÓN**

40 páginas (incluidas las portadas)

**ZUSAMMENSETZUNG**

40 Seiten (inkl. Deckblätter)

## TAVOLE RICAMBI SPARE PARTS TABLES

### COME ORDINARE UN PEZZO DI RICAMBIO

Per ordinare un pezzo di ricambio occorre fornire al rivenditore autorizzato il **n° di codice** corrispondente, che deve essere ricavato consultando la tavola relativa posta all'interno del manuale ricambi.

La **tavola** (identificata da n° e indice di revisione) deve essere selezionata consultando l'**Indice delle tavole** posto all'inizio del manuale ricambi.

A tale scopo occorre conoscere:

- il modello ed il n° di matricola della macchina cui il ricambio è destinato (riportati negli appositi campi sulla targhetta matricola)
- il gruppo funzionale di cui fa parte il pezzo (facendo riferimento all'Indice figurato posto all'interno del manuale ricambi).

### HOW TO ORDER SPARE PARTS

When ordering spare parts, please always indicate the relevant **part number** to the authorised dealer. The number is to be found in the relevant table in the Spare Parts manual.

The **table** (identified by a number and a revision index) must be selected among the ones in the **tables summary** at the beginning of the spare parts manual.

In order to choose the appropriate table, you must know the following:

- Machine model and serial number (indicated on the serial number plate).
- Functional unit to which the part belongs (please refer to the detailed view in the spare parts manual).

---

### ATTENZIONE

Ai fini di una corretta gestione dei rischi residui sono ricollocati sulla macchina pittogrammi per il rilievo di quelle zone suscettibili di rischio in fase operativa.

Queste indicazioni sono fornite su etichette autoadesive che recano un proprio codice di identificazione.

Importante: nel caso in cui le etichette venissero smarrite o diventassero illeggibili si prega di ordinarle alla casa costruttrice e ricollocarle secondo lo schema riportato (Tav. 10).

---

### WARNING!

For a correct handling of residual risks, pictograms are located on the machine to show the areas subject to risk during operation.

These indications are supplied on self-sticking labels bearing an identification code.

Important: should the labels be lost or become illegible, please order replacements from the manufacturer and attach them as shown in the diagram (Tab. 10).

---

### ACHTUNG!

Für eine korrekte Verhaltensweise bei den noch bestehenden Risiken zeigen Bilderschriftzeichen auf der Ausrüstung an, welche Zonen während des Betriebs Gefahrenquellen darstellen könnten.

Diese Hinweise finden Sie auf Selbstklebeetiketten, die über eine eigene Identifikationscode verfügen.

Wichtig: Bei Verlust oder Unleserlichkeit der Etiketten bestellen Sie diese bitte bei der Herstellerfirma und bringen sie gemäss dem oben aufgeführten Schema an (Tab. 10).

---

### ATTENTION!

Pour assurer une gestion correcte des risques résiduels, des pictogrammes sont appliqués sur la machine pour signaler les zones susceptibles de risque en phase de fonctionnement.

Ces informations sont fournies sur des étiquettes auto-collantes qui portent chacune un code d'identification.

Important: en cas de perte des étiquettes ou si elles deviennent illisibles, les commander chez le fabricant directement et les appliquer sur la machine en suivant le schéma (Tab. 10).

---

### ¡ATENCIÓN!

Con el fin de una correcta gestión de los riesgos residuos, están colocados en la máquina pitogramas para el relieve de las zonas suceptibles de riesgo en fase operativa.

Estas indicaciones se abastecen en etiquetas autoadhesivas que tienen un propio código de identificación.

Importante: en el caso que las etiquetas se perdieran o se volvieran invisibles se ruega pedir las a la casa constructora y volverlas a colocar según el esquema indicado (Tab. 10).

## INDICE FIGURATO

La consultazione dell'indice figurato e dell'indice delle tavole qui di seguito riportato, permette una rapida individuazione dei principali gruppi che costituiscono le macchine e delle relative tavole per l'ordinazione delle parti di ricambio.

## ILLUSTRATED SUMMARY

The figure and the following summary allow quick identification of machine main units and relevant tables for ordering spare parts.

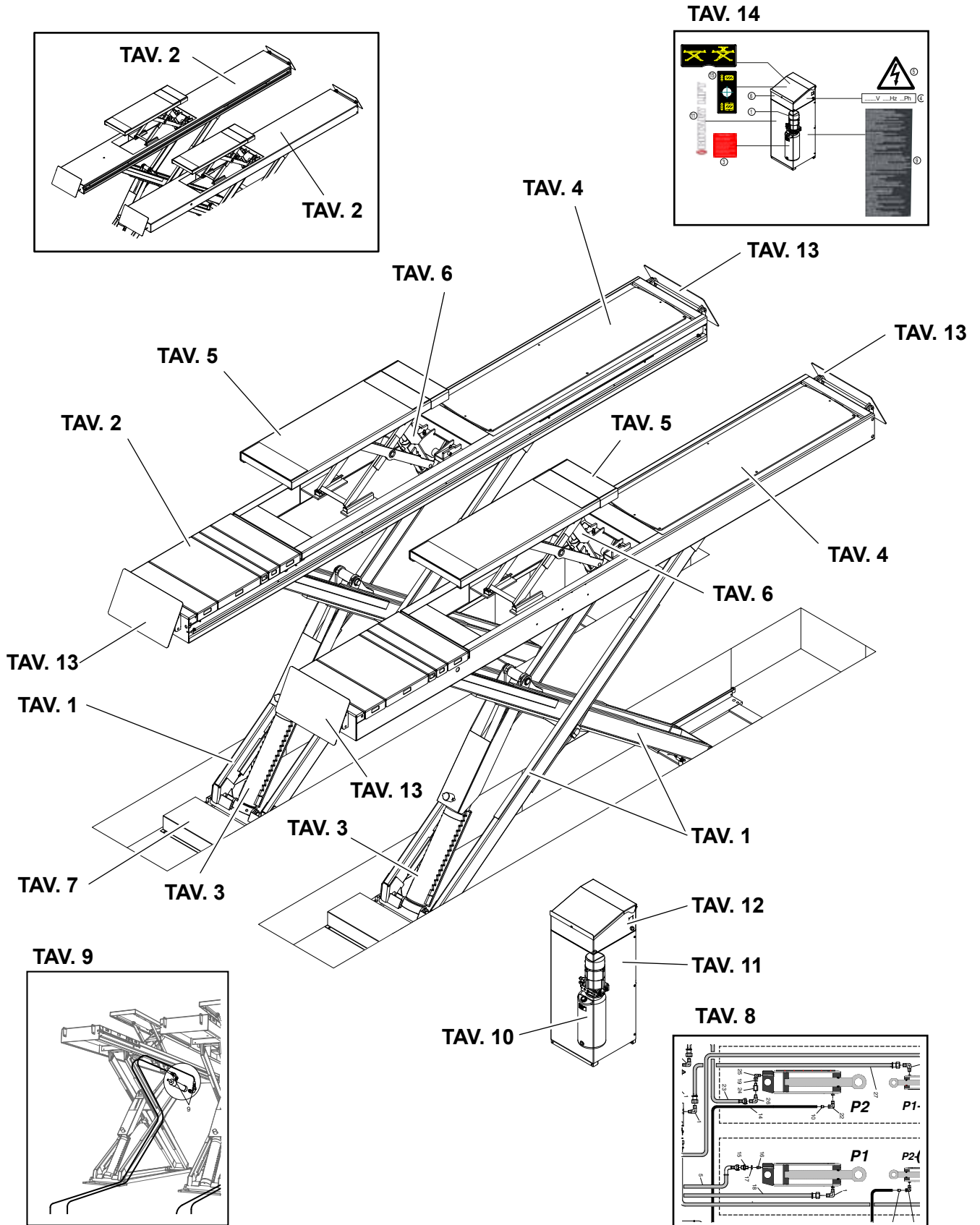

## INDICE DELLE TAVOLE - INDEX OF SPARE PARTS TABLES

<b>SOLLEVATORE PRINCIPALE MAIN LIFT</b>			VALIDA PER I MODELLI APPLY TO MODELS			
N° tavola / Indice modifica Table no./ Change index	Data ultimo aggiornamento Latest revision made on	N° modifica tecnica Technical change no.	S42 LT46CAT-I	S42 LTAK46CAT-I	S50 LT55CAT-I	S50 LTAK55CAT-I
			Matricola da cui è valida la tavola: Starting from serial no.:			
1/0	11/20	E.4643	001	001	001	001
...	...	...	...	...	...	...
...	...	...	...	...	...	...

<b>PEDANE PRINCIPALI MAIN FOOTBOARDS</b>			VALIDA PER I MODELLI APPLY TO MODELS			
N° tavola / Indice modifica Table no./ Change index	Data ultimo aggiornamento Latest revision made on	N° modifica tecnica Technical change no.	S42 LT46CAT-I	S42 LTAK46CAT-I	S50 LT55CAT-I	S50 LTAK55CAT-I
			Matricola da cui è valida la tavola: Starting from serial no.:			
2A/0	11/20	E.4643	001	...	...	...
...	...	...	...	...	...	...
...	...	...	...	...	...	...

<b>PEDANE PRINCIPALI MAIN FOOTBOARDS</b>			VALIDA PER I MODELLI APPLY TO MODELS			
N° tavola / Indice modifica Table no./ Change index	Data ultimo aggiornamento Latest revision made on	N° modifica tecnica Technical change no.	S42 LT46CAT-I	S42 LTAK46CAT-I	S50 LT55CAT-I	S50 LTAK55CAT-I
			Matricola da cui è valida la tavola: Starting from serial no.:			
2B/0	11/20	E.4643	...	001	001	001
...	...	...	...	...	...	...
...	...	...	...	...	...	...

<b>PEDANE PRINCIPALI MAIN FOOTBOARDS</b>			VALIDA PER I MODELLI APPLY TO MODELS			
N° tavola / Indice modifica Table no./ Change index	Data ultimo aggiornamento Latest revision made on	N° modifica tecnica Technical change no.	S42 LT46CAT-I	S42 LTAK46CAT-I	S50 LT55CAT-I	S50 LTAK55CAT-I
			Matricola da cui è valida la tavola: Starting from serial no.:			
2C/0	11/20	E.4643	...	...	001	...
...	...	...	...	...	...	...
...	...	...	...	...	...	...

<b>PEDANE PRINCIPALI MAIN FOOTBOARDS</b>			VALIDA PER I MODELLI APPLY TO MODELS			
N° tavola / Indice modifica Table no./ Change index	Data ultimo aggiornamento Latest revision made on	N° modifica tecnica Technical change no.	S42 LT46CAT-I	S42 LTAK46CAT-I	S50 LT55CAT-I	S50 LTAK55CAT-I
			Matricola da cui è valida la tavola: Starting from serial no.:			
2D/0	11/20	E.4643	...	...	...	001
...	...	...	...	...	...	...
...	...	...	...	...	...	...

<b>CILINDRI IDRAULICI SOLLEVATORE PRINCIPALE MAIN LIFT HYDRAULIC CYLINDERS</b>			VALIDA PER I MODELLI APPLY TO MODELS			
N° tavola / Indice modifica Table no./ Change index	Data ultimo aggiornamento Latest revision made on	N° modifica tecnica Technical change no.	S42 LT46CAT-I	S42 LTAK46CAT-I	S50 LT55CAT-I	S50 LTAK55CAT-I
			Matricola da cui è valida la tavola: Starting from serial no.:			
3A/0	11/20	E.4643	001	001	...	...
...	...	...	...	...	...	...
...	...	...	...	...	...	...

<b>CILINDRI IDRAULICI SOLLEVATORE PRINCIPALE MAIN LIFT HYDRAULIC CYLINDERS</b>			VALIDA PER I MODELLI APPLY TO MODELS			
N° tavola / Indice modifica Table no./ Change index	Data ultimo aggiornamento Latest revision made on	N° modifica tecnica Technical change no.	S42 LT46CAT-I	S42 LTAK46CAT-I	S50 LT55CAT-I	S50 LTAK55CAT-I
			Matricola da cui è valida la tavola: Starting from serial no.:			
3B/0	11/20	E.4643	...	...	001	001
...	...	...	...	...	...	...
...	...	...	...	...	...	...

## INDICE DELLE TAVOLE - INDEX OF SPARE PARTS TABLES

<b>PEDANINE ASSETTO BOARD TRIMS</b>			VALIDA PER I MODELLI APPLY TO MODELS			
N° tavola / Indice modifica Table no./ Change index	Data ultimo aggiornamento Latest revision made on	N° modifica tecnica Technical change no.	<b>S42</b> <b>LT46CAT-I</b>	<b>S42</b> <b>LTAK46CAT-I</b>	<b>S50</b> <b>LT55CAT-I</b>	<b>S50</b> <b>LTAK55CAT-I</b>
4A/0	11/20	E.4643	...	001	...	...
...	...	...	...	...	...	...
...	...	...	...	...	...	...

<b>PEDANINE ASSETTO BOARD TRIMS</b>			VALIDA PER I MODELLI APPLY TO MODELS			
N° tavola / Indice modifica Table no./ Change index	Data ultimo aggiornamento Latest revision made on	N° modifica tecnica Technical change no.	<b>S42</b> <b>LT46CAT-I</b>	<b>S42</b> <b>LTAK46CAT-I</b>	<b>S50</b> <b>LT55CAT-I</b>	<b>S50</b> <b>LTAK55CAT-I</b>
4B/0	11/20	E.4643	...	...	...	001
...	...	...	...	...	...	...
...	...	...	...	...	...	...

<b>SOLLEVATORE INTEGRATO LIFT TABLE</b>			VALIDA PER I MODELLI APPLY TO MODELS			
N° tavola / Indice modifica Table no./ Change index	Data ultimo aggiornamento Latest revision made on	N° modifica tecnica Technical change no.	<b>S42</b> <b>LT46CAT-I</b>	<b>S42</b> <b>LTAK46CAT-I</b>	<b>S50</b> <b>LT55CAT-I</b>	<b>S50</b> <b>LTAK55CAT-I</b>
5A/0	11/20	E.4643	001	001	...	...
...	...	...	...	...	...	...
...	...	...	...	...	...	...

<b>SOLLEVATORE INTEGRATO LIFT TABLE</b>			VALIDA PER I MODELLI APPLY TO MODELS			
N° tavola / Indice modifica Table no./ Change index	Data ultimo aggiornamento Latest revision made on	N° modifica tecnica Technical change no.	<b>S42</b> <b>LT46CAT-I</b>	<b>S42</b> <b>LTAK46CAT-I</b>	<b>S50</b> <b>LT55CAT-I</b>	<b>S50</b> <b>LTAK55CAT-I</b>
5B/0	11/20	E.4643			001	001
...	...	...			...	...
...	...	...			...	...

<b>CILINDRI SOLLEVATORE INTEGRATO LIFT TABLE CYLINDERS</b>			VALIDA PER I MODELLI APPLY TO MODELS			
N° tavola / Indice modifica Table no./ Change index	Data ultimo aggiornamento Latest revision made on	N° modifica tecnica Technical change no.	<b>S42</b> <b>LT46CAT-I</b>	<b>S42</b> <b>LTAK46CAT-I</b>	<b>S50</b> <b>LT55CAT-I</b>	<b>S50</b> <b>LTAK55CAT-I</b>
6/0	11/20	E.4643	001	001	001	001
...	...	...	...	...	...	...
...	...	...	...	...	...	...

<b>GRUPPO VALVOLE IDRAULICHE HYDRAULIC VALVE UNIT</b>			VALIDA PER I MODELLI APPLY TO MODELS			
N° tavola / Indice modifica Table no./ Change index	Data ultimo aggiornamento Latest revision made on	N° modifica tecnica Technical change no.	<b>S42</b> <b>LT46CAT-I</b>	<b>S42</b> <b>LTAK46CAT-I</b>	<b>S50</b> <b>LT55CAT-I</b>	<b>S50</b> <b>LTAK55CAT-I</b>
7/0	11/20	E.4643	001	001	001	001
...	...	...	...	...	...	...
...	...	...	...	...	...	...

<b>IMPIANTO IDRAULICO HYDRAULIC SYSTEM</b>			VALIDA PER I MODELLI APPLY TO MODELS			
N° tavola / Indice modifica Table no./ Change index	Data ultimo aggiornamento Latest revision made on	N° modifica tecnica Technical change no.	<b>S42</b> <b>LT46CAT-I</b>	<b>S42</b> <b>LTAK46CAT-I</b>	<b>S50</b> <b>LT55CAT-I</b>	<b>S50</b> <b>LTAK55CAT-I</b>
8/0	11/20	E.4643	001	001	001	001
...	...	...	...	...	...	...
...	...	...	...	...	...	...

## INDICE DELLE TAVOLE - INDEX OF SPARE PARTS TABLES

<b>IMPIANTO PNEUMATICO PNEUMATIC SYSTEM</b>			VALIDA PER I MODELLI APPLY TO MODELS			
N° tavola / Indice modifica Table no./ Change index	Data ultimo aggiornamento Latest revision made on	N° modifica tecnica Technical change no.	<b>S42</b> <b>LT46CAT-I</b>	<b>S42</b> <b>LTAK46CAT-I</b>	<b>S50</b> <b>LT55CAT-I</b>	<b>S50</b> <b>LTAK55CAT-I</b>
			Matricola da cui è valida la tavola: Starting from serial no.:			
9A/0	11/20	E.4643	001	...	001	...
...	...	...	...	...	...	...
...	...	...	...	...	...	...

<b>IMPIANTO PNEUMATICO SOLLEVATORE INTEGRATO LIFT TABLE PNEUMATIC SYSTEM</b>			VALIDA PER I MODELLI APPLY TO MODELS			
N° tavola / Indice modifica Table no./ Change index	Data ultimo aggiornamento Latest revision made on	N° modifica tecnica Technical change no.	<b>S42</b> <b>LT46CAT-I</b>	<b>S42</b> <b>LTAK46CAT-I</b>	<b>S50</b> <b>LT55CAT-I</b>	<b>S50</b> <b>LTAK55CAT-I</b>
			Matricola da cui è valida la tavola: Starting from serial no.:			
9B/0	11/20	E.4643	001	...	001	...
...	...	...	...	...	...	...
...	...	...	...	...	...	...

<b>IMPIANTO PNEUMATICO PEDANINE ASSETTO BOARD TRIMS PNEUMATIC SYSTEM</b>			VALIDA PER I MODELLI APPLY TO MODELS			
N° tavola / Indice modifica Table no./ Change index	Data ultimo aggiornamento Latest revision made on	N° modifica tecnica Technical change no.	<b>S42</b> <b>LT46CAT-I</b>	<b>S42</b> <b>LTAK46CAT-I</b>	<b>S50</b> <b>LT55CAT-I</b>	<b>S50</b> <b>LTAK55CAT-I</b>
			Matricola da cui è valida la tavola: Starting from serial no.:			
9C/0	11/20	E.4643	...	001	...	001
...	...	...	...	...	...	...
...	...	...	...	...	...	...

<b>IMPIANTO PNEUMATICO PEDANINE ASSETTO BOARD TRIMS PNEUMATIC SYSTEM</b>			VALIDA PER I MODELLI APPLY TO MODELS			
N° tavola / Indice modifica Table no./ Change index	Data ultimo aggiornamento Latest revision made on	N° modifica tecnica Technical change no.	<b>S42</b> <b>LT46CAT-I</b>	<b>S42</b> <b>LTAK46CAT-I</b>	<b>S50</b> <b>LT55CAT-I</b>	<b>S50</b> <b>LTAK55CAT-I</b>
			Matricola da cui è valida la tavola: Starting from serial no.:			
9D/0	11/20	E.4643	...	001	...	001
...	...	...	...	...	...	...
...	...	...	...	...	...	...

<b>IMPIANTO PNEUMATICO PEDANINE ASSETTO BOARD TRIMS PNEUMATIC SYSTEM</b>			VALIDA PER I MODELLI APPLY TO MODELS			
N° tavola / Indice modifica Table no./ Change index	Data ultimo aggiornamento Latest revision made on	N° modifica tecnica Technical change no.	<b>S42</b> <b>LT46CAT-I</b>	<b>S42</b> <b>LTAK46CAT-I</b>	<b>S50</b> <b>LT55CAT-I</b>	<b>S50</b> <b>LTAK55CAT-I</b>
			Matricola da cui è valida la tavola: Starting from serial no.:			
9E/0	11/20	E.4643	...	001	...	001
...	...	...	...	...	...	...
...	...	...	...	...	...	...

<b>CENTRALINA OLEODINAMICA (TRIFASE 50-60 Hz) HYDRAULIC CONTROL BOX (3-PHASE 50-60 Hz)</b>			VALIDA PER I MODELLI APPLY TO MODELS			
N° tavola / Indice modifica Table no./ Change index	Data ultimo aggiornamento Latest revision made on	N° modifica tecnica Technical change no.	<b>S42</b> <b>LT46CAT-I</b>	<b>S42</b> <b>LTAK46CAT-I</b>	<b>S50</b> <b>LT55CAT-I</b>	<b>S50</b> <b>LTAK55CAT-I</b>
			Matricola da cui è valida la tavola: Starting from serial no.:			
10/0	11/20	E.4643	001	001	001	001
...	...	...	...	...	...	...
...	...	...	...	...	...	...

<b>MOBILE CENTRALINA CONTROL UNIT</b>			VALIDA PER I MODELLI APPLY TO MODELS			
N° tavola / Indice modifica Table no./ Change index	Data ultimo aggiornamento Latest revision made on	N° modifica tecnica Technical change no.	<b>S42</b> <b>LT46CAT-I</b>	<b>S42</b> <b>LTAK46CAT-I</b>	<b>S50</b> <b>LT55CAT-I</b>	<b>S50</b> <b>LTAK55CAT-I</b>
			Matricola da cui è valida la tavola: Starting from serial no.:			
11/0	11/20	E.4643	001	001	001	001
...	...	...	...	...	...	...
...	...	...	...	...	...	...

<b>PANNELLO DI COMANDO (TRIFASE 50-60 Hz) CONTROL PANEL (50-60 Hz 3 PHASE)</b>			VALIDA PER I MODELLI APPLY TO MODELS			
N° tavola / Indice modifica Table no./ Change index	Data ultimo aggiornamento Latest revision made on	N° modifica tecnica Technical change no.	<b>S42</b> <b>LT46CAT-I</b>	<b>S42</b> <b>LTAK46CAT-I</b>	<b>S50</b> <b>LT55CAT-I</b>	<b>S50</b> <b>LTAK55CAT-I</b>
			Matricola da cui è valida la tavola: Starting from serial no.:			
12A/0	11/20	E.4643	001	...	001	...
...	...	...	...	...	...	...
...	...	...	...	...	...	...

<b>PANNELLO DI COMANDO (TRIFASE 50-60 Hz) CONTROL PANEL (50-60 Hz 3 PHASE)</b>			VALIDA PER I MODELLI APPLY TO MODELS			
N° tavola / Indice modifica Table no./ Change index	Data ultimo aggiornamento Latest revision made on	N° modifica tecnica Technical change no.	<b>S42</b> <b>LT46CAT-I</b>	<b>S42</b> <b>LTAK46CAT-I</b>	<b>S50</b> <b>LT55CAT-I</b>	<b>S50</b> <b>LTAK55CAT-I</b>
			Matricola da cui è valida la tavola: Starting from serial no.:			
12B/0	11/20	E.4643	...	001	...	001
...	...	...	...	...	...	...
...	...	...	...	...	...	...

<b>RAMPE E COPERTURE RAMPS AND COVERS</b>			VALIDA PER I MODELLI APPLY TO MODELS			
N° tavola / Indice modifica Table no./ Change index	Data ultimo aggiornamento Latest revision made on	N° modifica tecnica Technical change no.	<b>S42</b> <b>LT46CAT-I</b>	<b>S42</b> <b>LTAK46CAT-I</b>	<b>S50</b> <b>LT55CAT-I</b>	<b>S50</b> <b>LTAK55CAT-I</b>
			Matricola da cui è valida la tavola: Starting from serial no.:			
13/0	11/20	E.4643	001	001	001	001
...	...	...	...	...	...	...
...	...	...	...	...	...	...

<b>SEGNALI OPERATIVI E DI PERICOLO OPERATING AND DANGER SIGNALS</b>			VALIDA PER I MODELLI APPLY TO MODELS			
N° tavola / Indice modifica Table no./ Change index	Data ultimo aggiornamento Latest revision made on	N° modifica tecnica Technical change no.	<b>S42</b> <b>LT46CAT-I</b>	<b>S42</b> <b>LTAK46CAT-I</b>	<b>S50</b> <b>LT55CAT-I</b>	<b>S50</b> <b>LTAK55CAT-I</b>
			Matricola da cui è valida la tavola: Starting from serial no.:			
14/0	11/20	E.4643	001	001	001	001
...	...	...	...	...	...	...
...	...	...	...	...	...	...

Denominazione tavola - Table definition

**SOLLEVATORE PRINCIPALE  
MAIN LIFT**

Valida per i modelli - Apply to models

**S42LT46CAT-I  
S42LTAK46CAT-I  
S50LT55CAT-I  
S50LTAK55CAT-I**

N°tavola  
Table no

Indice di modifica  
Change index

**1/0**

P1

P2



TAVOLA - TABLE 3

TAVOLA - TABLE 3



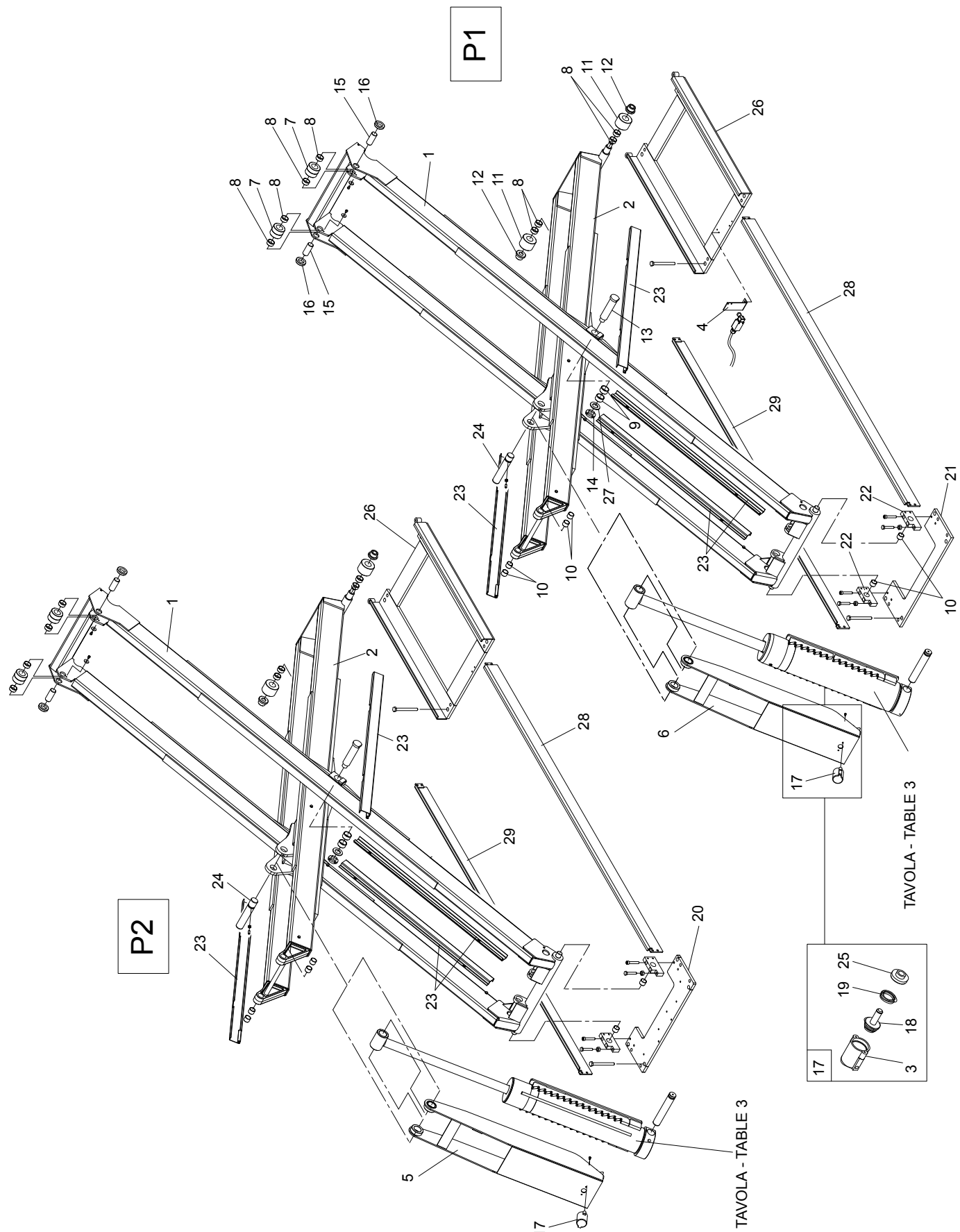
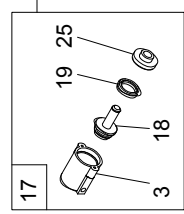

Denominazione tavola - Table definition  <b>SOLLEVATORE PRINCIPALE MAIN LIFT</b>	Valida per i modelli - Apply to models  <b>S42LT46CAT-I S42LTAK46CAT-I S50LT55CAT-I S50LTAK55CAT-I</b>	N°tavola / Indice di modifica Table no / Change index  <b>1/0</b>
--	--	--

RIF. REF.	CODICE CODE	DESCRIZIONE DESCRIPTION		APPLICAZIONE APPLICATION
1	059215050	Biella comando destra	RH control connecting rod	S42LT46CAT-I - S42LTAK46CAT-I S50LT55CAT-I - S50LTAK55CAT-I
	059215040			
2	059215060	Biella comando sinistra	LH control connecting rod	S42LT46CAT-I - S42LTAK46CAT-I S50LT55CAT-I - S50LTAK55CAT-I
	059215030			
3	058060011	Corpo pistone	Piston body	TUTTI I MODELLI - ALL MODELS (*)
4	058110094	Supporto micro FC1	FC1 microswitch support	
5	059210050	Arpione destro (P2)	RH hook (P2)	S42LT46CAT-I - S42LTAK46CAT-I S50LT55CAT-I - S50LTAK55CAT-I
	059210020			
6	059210040	Arpione sinistro (P1)	LH hook (P1)	S42LT46CAT-I - S42LTAK46CAT-I S50LT55CAT-I - S50LTAK55CAT-I
	059210010			
7	059211310	Rullo superiore	Upper roller	TUTTI I MODELLI - ALL MODELS (*)
8	630030	Boccola	Bushing	
9	630019	Boccola	Bushing	
10	630014	Boccola	Bushing	
11	059211300	Rullo inferiore	Lower roller	
12	058610020	Distanziale	Spacer	
13	059211160	Perno centrale	Central pin	
14	299121	Ghiera	Ring nut	
15	059211320	Perno esterno	External pin	
16	058115072	Distanziale	Spacer	
17	058098011	Cilindro pneumatico	Pneumatic cylinder	
18	058060023	Pistone	Piston	
19	402015	Guarnizione	Gasket	
20	058610041	Piatto base fulcro dx	RH Base plate fulcrum	
21	058110793	Piatto base fulcro sx	LH Base plate fulcrum	
22	058623270	Supporto	Support	
23	059211140	Canalina	Raceway	
24	951510200	Perno	Pin	
25	058060031	Boccola	Bush	
26	059210030	Base	Base	
27	236033	Rondella	Washer	
28	059210060	Insieme unione basi SX	Union bases SX	
29	059210070	Insieme unione basi DX	Union bases DX	

(\*) Vedi intestazione: "Valida per i modelli" - See: "Apply to models"

Denominazione tavola - Table definition

Valida per i modelli - Apply to models

N°tavola  
Table no

Indice di modifica  
Change index

**PEDANE PRINCIPALI**  
**MAIN FOOTBOARDS**

**S42LT46CAT-I**

**2A/0**

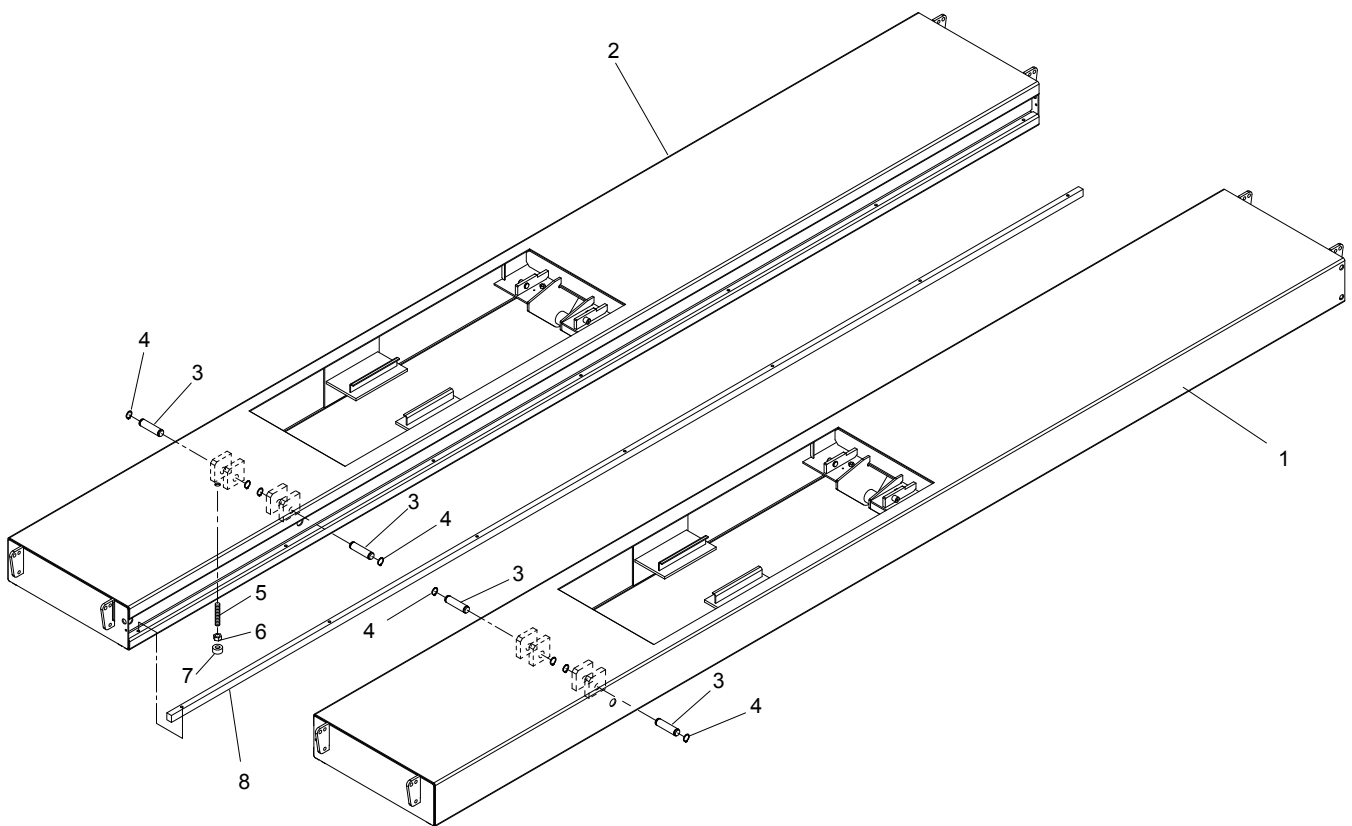

Denominazione tavola - Table definition  <b>PEDANE PRINCIPALI MAIN FOOTBOARDS</b>	Valida per i modelli - Apply to models  <b>S42LT46CAT-I</b>	N°tavola / Indice di modifica Table no / Change index  <b>2A/0</b>
---	---	---

RIF. REF.	CODICE CODE	DESCRIZIONE DESCRIPTION		APPLICAZIONE APPLICATION
1	059220150	Pedana destra (P2)	RH footboard (P2)	TUTTI I MODELLI - ALL MODELS (*)
2	059220160	Pedana sinistra (P1)	LH footboard (P1)	
3	058115110	Perno	Pin	
4	243070	Seeger	Seeger	
5	210448	Vite	Screw	
6	224018	Dado	Nat	
7	058321840	Spintore	Pusher	
8	058623261	Listello guida traversa	Bar	

(\*) Vedi intestazione: "Valida per i modelli" - See: "Apply to models"

Denominazione tavola - Table definition

Valida per i modelli - Apply to models

N°tavola  
Table no

Indice di modifica  
Change index

**PEDANE PRINCIPALI**  
**MAIN FOOTBOARDS**

**S42LTAK46CAT**

**2B/0**

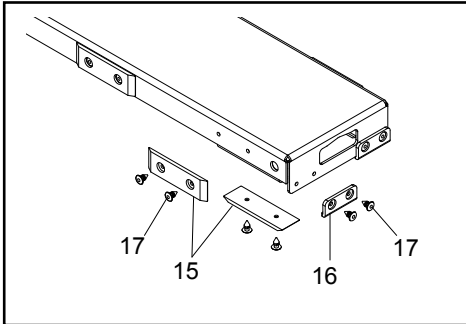

DISTANZIALI	Qt. rif. 15 059625100	Qt. rif. 16 059625110	Qt. rif. 17 251023
L.70	20	4	48
L.90	20	4	48
L.184	40	16	112
L.370	20	12	64

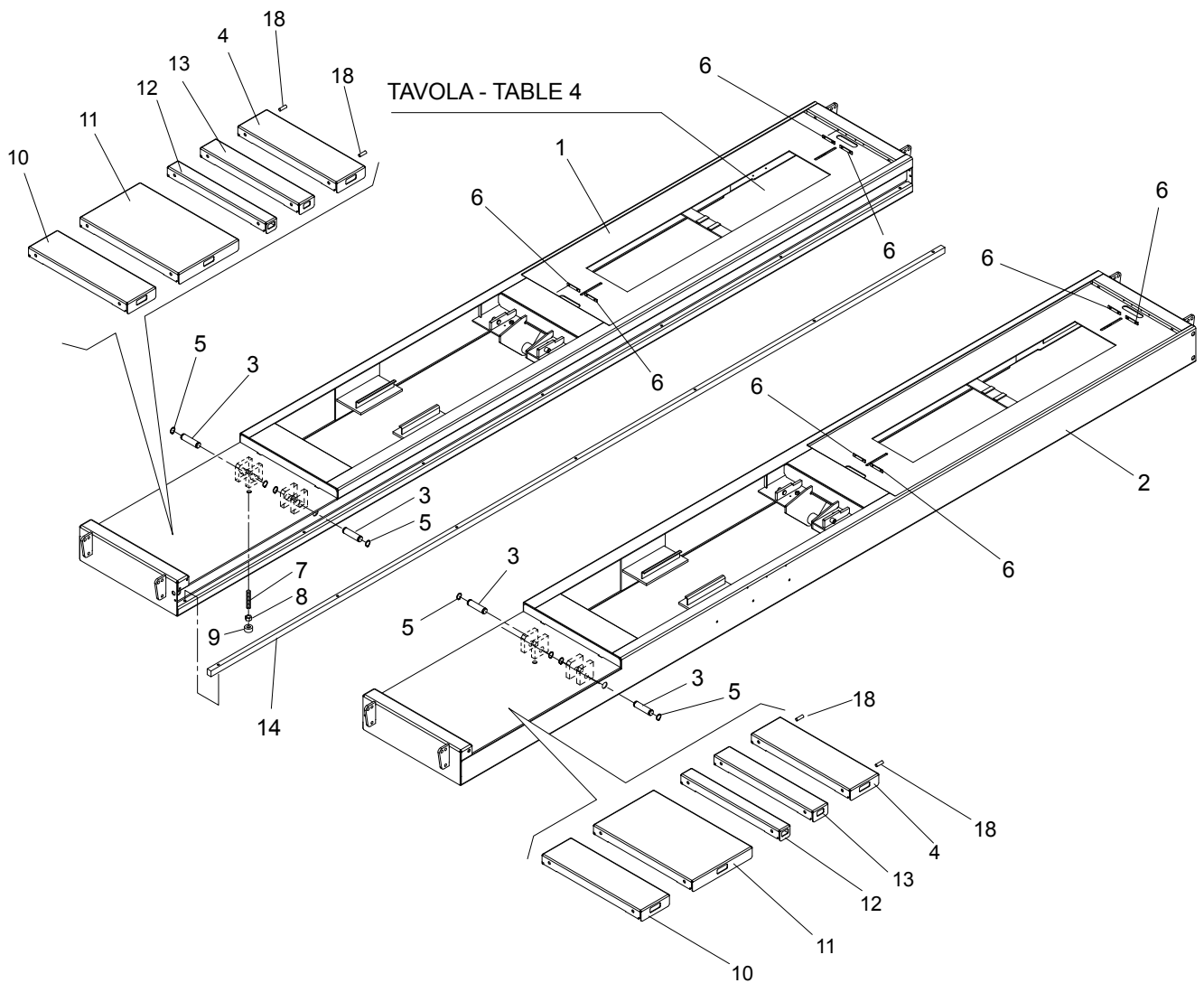

Denominazione tavola - Table definition  <b>PEDANE PRINCIPALI MAIN FOOTBOARDS</b>	Valida per i modelli - Apply to models  <b>S42LTAK46CAT</b>	N°tavola / Indice di modifica Table no / Change index  <b>2B/0</b>
---	---	---

RIF. REF.	CODICE CODE	DESCRIZIONE DESCRIPTION		APPLICAZIONE APPLICATION
1	059220110	Pedana destra (P2)	RH footboard (P2)	TUTTI I MODELLI - ALL MODELS (*)
2	059220100	Pedana sinistra (P1)	LH footboard (P1)	
3	058115110	Perno	Pin	
4	058623153	Distanziale L.184	Spacer L.184	
5	243070	Seeger	Seeger	
6	058686190	Protezione pedanina assetto	Board trims protection	
7	210310	Vite	Screw	
8	224018	Dado	Nat	
9	058321840	Spintore	Pusher	
10	058623143	Distanziale L.184	Spacer L.184	
11	058623172	Distanziale L.370	Spacer L.370	
12	058623162	Distanziale L.70	Spacer L.70	
13	059280020	Distanziale L.90	Spacer L.90	
14	058623261	Listello guida traversa	Bar	
15	059625100	Protezione distanziale	Protection for spacer	
16	059625110	Protezione distanziale anteriore	Front protection for spacer	
17	251023	Rivetto	Rivet	
18	059624960	Grano blocco distanziale	Grub scrwe	

(\*) Vedi intestazione: "Valida per i modelli" - See: "Apply to models"

Denominazione tavola - Table definition

**PEDANE PRINCIPALI  
MAIN FOOTBOARDS**

Valida per i modelli - Apply to models

**S50LT55CAT-I**

N°tavola  
Table no

Indice di modifica  
Change index

**2C/0**

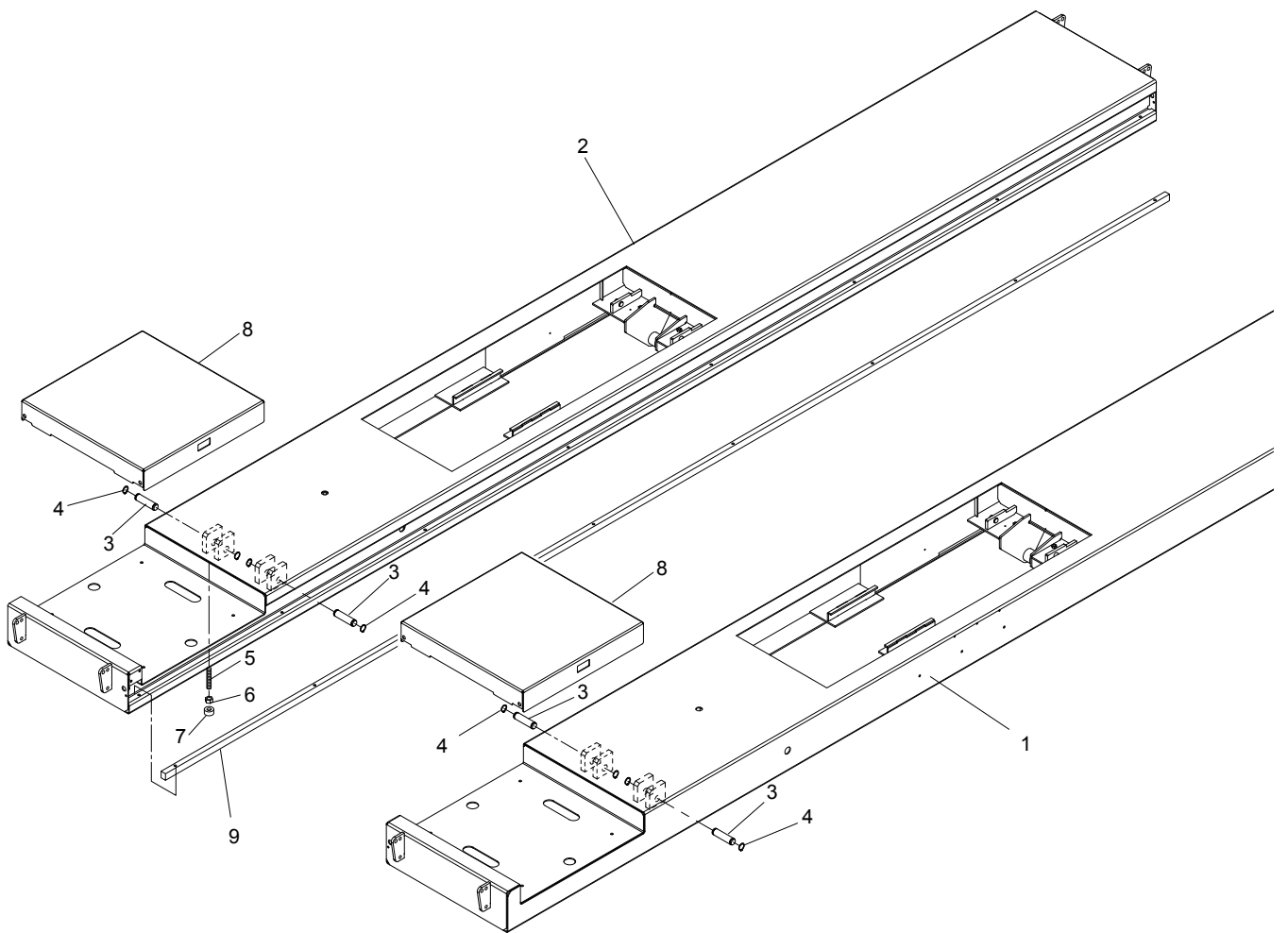

Denominazione tavola - Table definition  <b>PEDANE PRINCIPALI MAIN FOOTBOARDS</b>	Valida per i modelli - Apply to models  <b>S50LT55CAT-I</b>	N°tavola / Indice di modifica Table no / Change index  <b>2C/0</b>
---	---	---

RIF. REF.	CODICE CODE	DESCRIZIONE DESCRIPTION		APPLICAZIONE APPLICATION
1	059220250	Pedana destra (P2)	RH footboard (P2)	TUTTI I MODELLI - ALL MODELS (*)
2	059220260	Pedana sinistra (P1)	LH footboard (P1)	
3	058115110	Perno	Pin	
4	243070	Seeger	Seeger	
5	210448	Vite	Screw	
6	224018	Dado	Nat	
7	058321840	Spintore	Pusher	
8	059223720	Copertura pedana	Footboard cover	
9	059223310	Listello guida traversa	Bar	

(\*) Vedi intestazione: "Valida per i modelli" - See: "Apply to models"

Denominazione tavola - Table definition

Valida per i modelli - Apply to models

N°tavola  
Table no

Indice di modifica  
Change index

**PEDANE PRINCIPALI  
MAIN FOOTBOARDS**

**S50LTAK55CAT-I**

**2D/0**

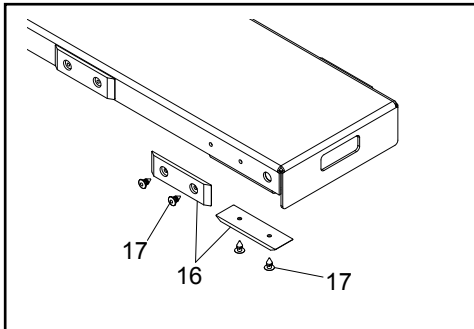

DISTANZIALI	Qt. rif. 16 059625100	Qt. rif. 17 251023
L.70	20	40
L.210	60	120
L.370	20	40
L.440	20	40

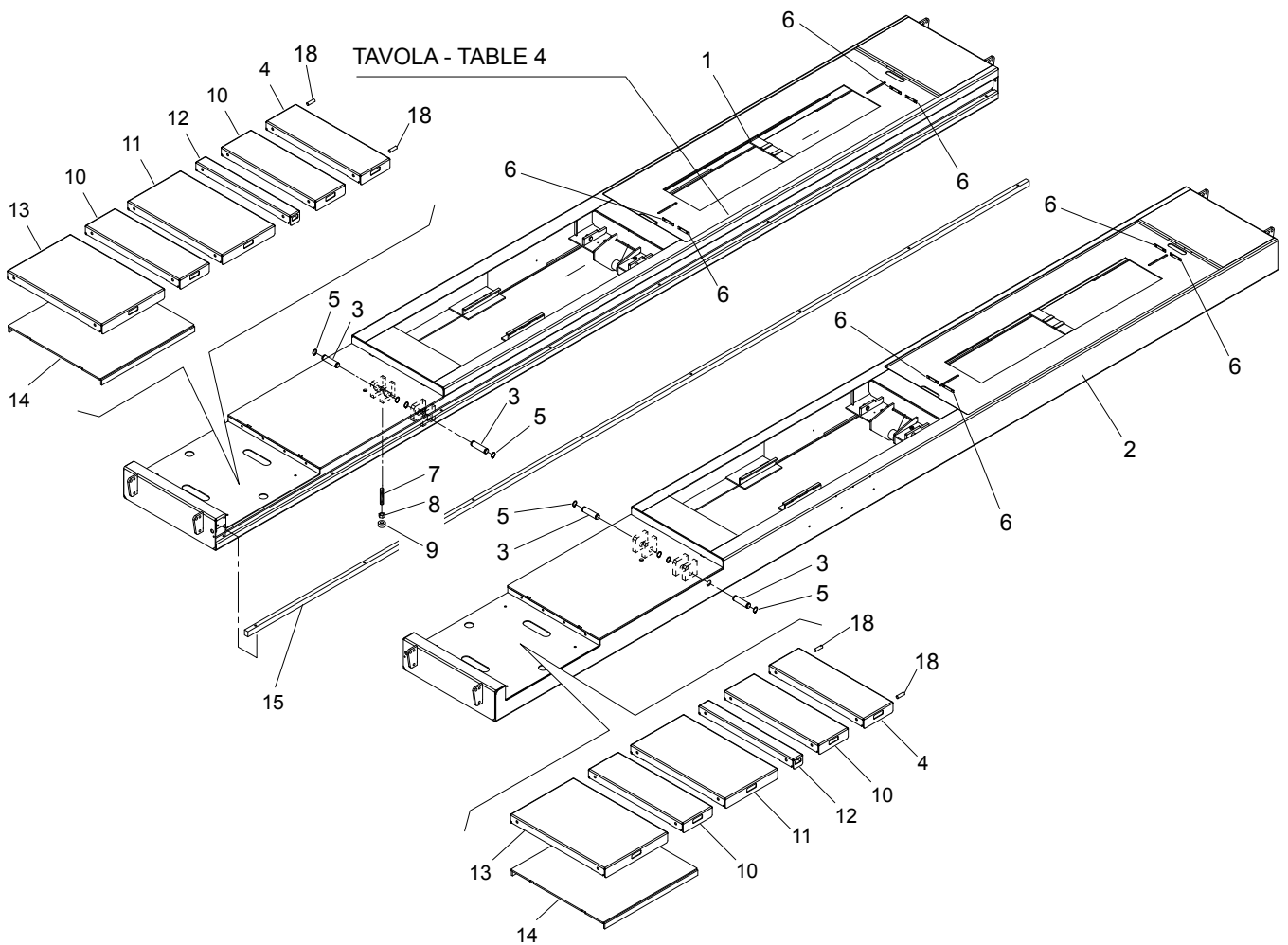



Denominazione tavola - Table definition  <b>PEDANE PRINCIPALI MAIN FOOTBOARDS</b>	Valida per i modelli - Apply to models  <b>S50LTAK55CAT-I</b>	N°tavola / Indice di modifica Table no / Change index  <b>2D/0</b>
---	---	---

RIF. REF.	CODICE CODE	DESCRIZIONE DESCRIPTION		APPLICAZIONE APPLICATION
1	059220030	Pedana destra (P2)	RH footboard (P2)	TUTTI I MODELLI - ALL MODELS (*)
2	059220040	Pedana sinistra (P1)	LH footboard (P1)	
3	058115110	Perno	Pin	
4	059223250	Distanziale L.210	Spacer L.210	
5	243070	Seeger	Seeger	
6	058686190	Protezione pedanina assetto	Board trims protection	
7	210310	Vite	Screw	
8	224018	Dado	Nat	
9	058321840	Spintore	Pusher	
10	059223260	Distanziale L.210	Spacer L.210	
11	059223290	Distanziale L.370	Spacer L.370	
12	059223270	Distanziale L.70	Spacer L.70	
13	059223280	Distanziale L.440	Spacer L.440	
14	059223010	Distanziale	Spacer	
15	059223310	Listello guida traversa	Bar	
16	059625100	Protezione distanziale	Protection for spacer	
17	251023	Rivetto	Rivet	
18	059624960	Grano blocco distanziale	Grub scrwe	

(\*) Vedi intestazione: "Valida per i modelli" - See: "Apply to models"

Denominazione tavola - Table definition

Valida per i modelli - Apply to models

N°tavola  
Table no

Indice di modifica  
Change index

**CILINDRI IDRAULICI SOLLEVATORE  
PRINCIPALE  
MAIN LIFT HYDRAULIC CYLINDERS**

**S42LT46CAT-I  
S42LTAK46CAT**

**3A/0**

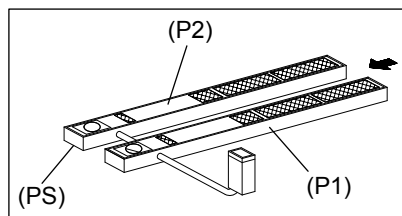
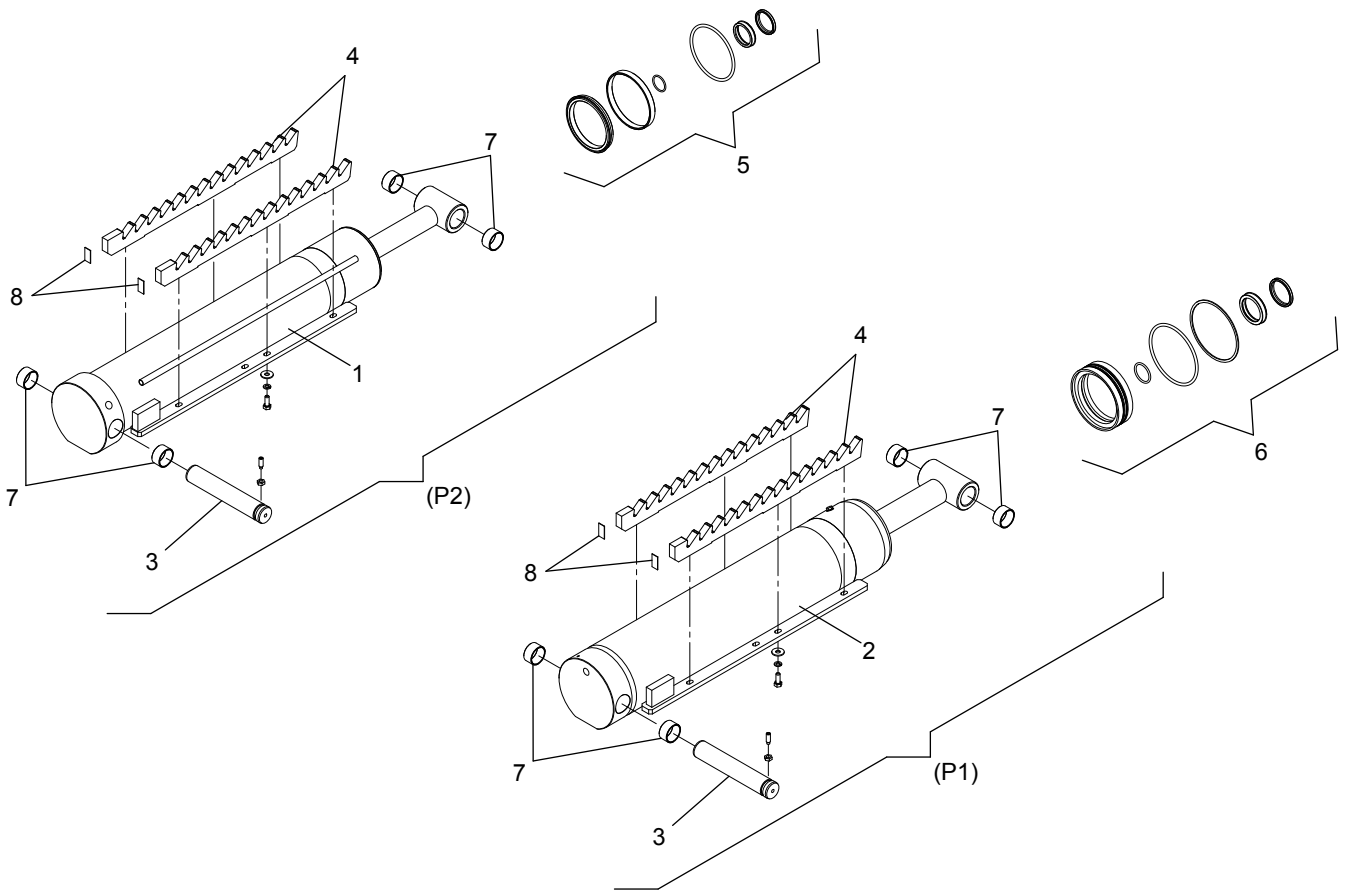

Denominazione tavola - Table definition  <b>CILINDRI IDRAULICI SOLLEVATORE PRINCIPALE MAIN LIFT HYDRAULIC CYLINDERS</b>	Valida per i modelli - Apply to models  <b>S42LT46CAT-I S42LTAK46CAT</b>	N°tavola / Indice di modifica Table no / Change index  <b>3A/0</b>
---	--	---

RIF. REF.	CODICE CODE	DESCRIZIONE DESCRIPTION		APPLICAZIONE APPLICATION
1	059201040	Insieme cilindro Ø110 escl. barre dentate (P2)	Cylinder assembly Ø110 excluding toothed bars (P2)	TUTTI I MODELLI - ALL MODELS (*)
2	059201030	Insieme cilindro Ø120 escl. barre dentate (P1)	Cylinder assembly Ø120 excluding toothed bars (P1)	
3	951510580	Perno	Pin	
4	059211270	Barra dentata	Toothed bar	
5	GU4620	Kit guarnizioni Ø110	Gaskets kit Ø110	
6	GU4610	Kit guarnizioni Ø120	Gaskets kit Ø120	
7	630019	Boccola	Bushing	
8	058660470	Distanziale	Spacer	

(\*) Vedi intestazione: "Valida per i modelli" - See: "Apply to models"

Denominazione tavola - Table definition

Valida per i modelli - Apply to models

N°tavola  
Table no

Indice di modifica  
Change index

**CILINDRI IDRAULICI SOLLEVATORE  
PRINCIPALE  
MAIN LIFT HYDRAULIC CYLINDERS**

**S50LT55CAT-I  
S50LTAK55CAT-I**

**3B/0**

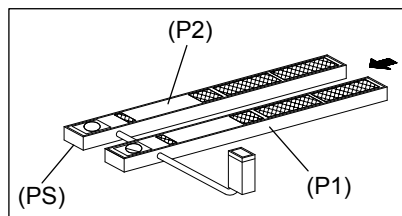
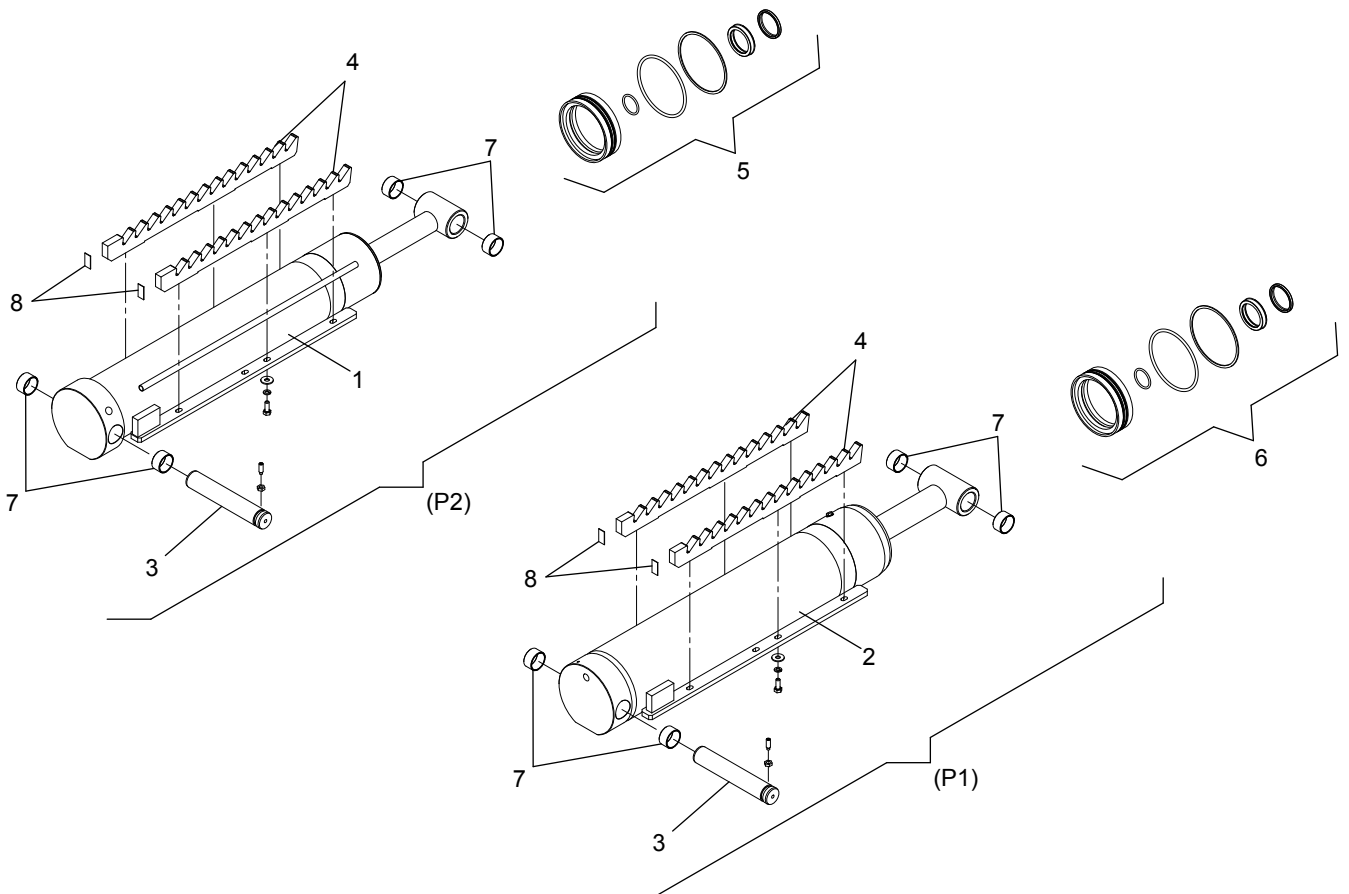

Denominazione tavola - Table definition  <b>CILINDRI IDRAULICI SOLLEVATORE PRINCIPALE MAIN LIFT HYDRAULIC CYLINDERS</b>	Valida per i modelli - Apply to models  <b>S50LT55CAT-I S50LTAK55CAT-I</b>	N°tavola / Indice di modifica Table no / Change index  <b>3B/0</b>
---	--	---

RIF. REF.	CODICE CODE	DESCRIZIONE DESCRIPTION		APPLICAZIONE APPLICATION
1	059201020	Insieme cilindro Ø120 escl. barre dentate (P2)	Cylinder assembly Ø120 excluding toothed bars (P2)	TUTTI I MODELLI - ALL MODELS (*)
2	059201010	Insieme cilindro Ø130 escl. barre dentate (P1)	Cylinder assembly Ø130 excluding toothed bars (P1)	
3	951510480	Perno	Pin	
4	059211150	Barra dentata	Toothed bar	
5	GU4610	Kit guarnizioni Ø120	Gaskets kit Ø120	
6		Kit guarnizioni Ø130	Gaskets kit Ø130	
7	630019	Boccola	Bushing	
8	058660470	Distanziale	Spacer	

(\*) Vedi intestazione: "Valida per i modelli" - See: "Apply to models"

Denominazione tavola - Table definition

**PEDANINE ASSETTO  
BOARD TRIMS**

Valida per i modelli - Apply to models

**S42LTAK46CAT-I**

N°tavola  
Table no

Indice di modifica  
Change index

**4A/0**

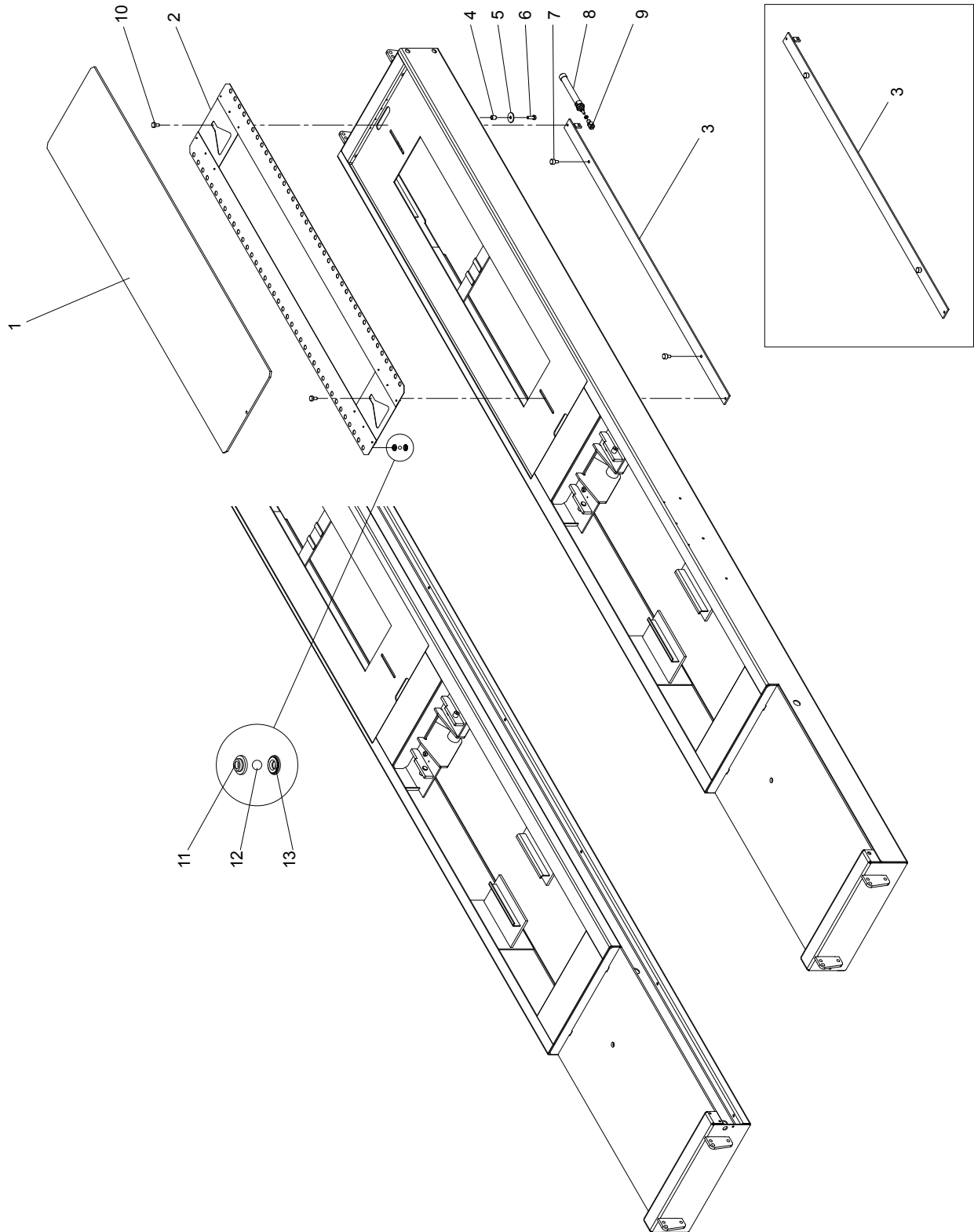

Denominazione tavola - Table definition  <b>PEDANINE ASSETTO BOARD TRIMS</b>	Valida per i modelli - Apply to models  <b>S42LTAK46CAT-I</b>	N°tavola / Indice di modifica Table no / Change index  <b>4A/0</b>
--	---	---

RIF. REF.	CODICE CODE	DESCRIZIONE DESCRIPTION		APPLICAZIONE APPLICATION
1	058624910	Pedana assetto	Board trim	TUTTI I MODELLI - ALL MODELS (*)
2	058622610	Gabbia per sfere	Frame for spheres	
3	059223070	Asta	Rod	
4	058724130	Distanziale	Spacer	
5	237059	Rondella	Washer	
6	203193	Vite	Screw	
7	058321750	Perno bloccag. pedana assetto	Board trim blocking pin	
8	321014	Cilindro pneumatico	Pneumatic cylinder	
9	321007	Forcella per cilindro	Cylinder fork	
10	058321740	Perno per asta pedana assetto	Board trim rod pin	
11	058321470	Portasfere	Sphere support	
12	699031	Sfera	Sphere	
13	058321480	Portasfere	Sphere support	

(\*) Vedi intestazione: "Valida per i modelli" - See: "Apply to models"

Denominazione tavola - Table definition

**PEDANINE ASSETTO**  
**BOARD TRIMS**

Valida per i modelli - Apply to models

**S50LTAK55CAT-I**

N°tavola  
Table no

Indice di modifica  
Change index

**4B/0**

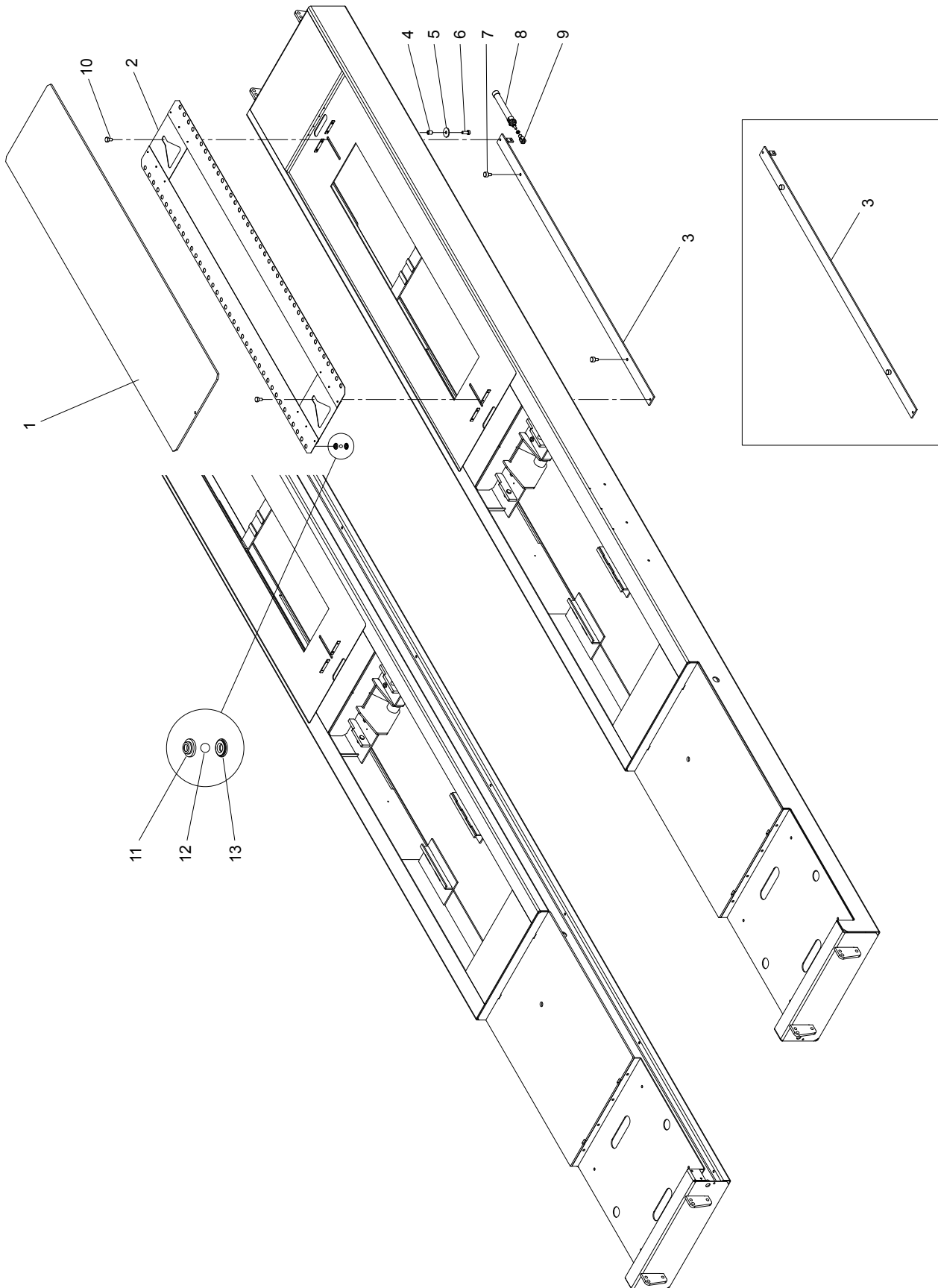



Denominazione tavola - Table definition  <b>PEDANINE ASSETTO BOARD TRIMS</b>	Valida per i modelli - Apply to models  <b>S50LTAK55CAT-I</b>	N°tavola / Indice di modifica Table no / Change index  <b>4B/0</b>
--	---	---

RIF. REF.	CODICE CODE	DESCRIZIONE DESCRIPTION		APPLICAZIONE APPLICATION
1	059223470	Pedana assetto	Board trim	TUTTI I MODELLI - ALL MODELS (*)
2	058622610	Gabbia per sfere	Frame for spheres	
3	058622650	Asta	Rod	
4	058724130	Distanziale	Spacer	
5	237059	Rondella	Washer	
6	203193	Vite	Screw	
7	058321750	Perno bloccag. pedana assetto	Board trim blocking pin	
8	321014	Cilindro pneumatico	Pneumatic cylinder	
9	321007	Forcella per cilindro	Cylinder fork	
10	058321740	Perno per asta pedana assetto	Board trim rod pin	
11	058321470	Portasfere	Sphere support	
12	699031	Sfera	Sphere	
13	058321480	Portasfere	Sphere support	

(\*) Vedi intestazione: "Valida per i modelli" - See: "Apply to models"

**SOLLEVATORE INTEGRATO**  
**LIFT TABLE**

**S42LT46CAT-I**  
**S42LTAK46CAT-I**

**5A/0**

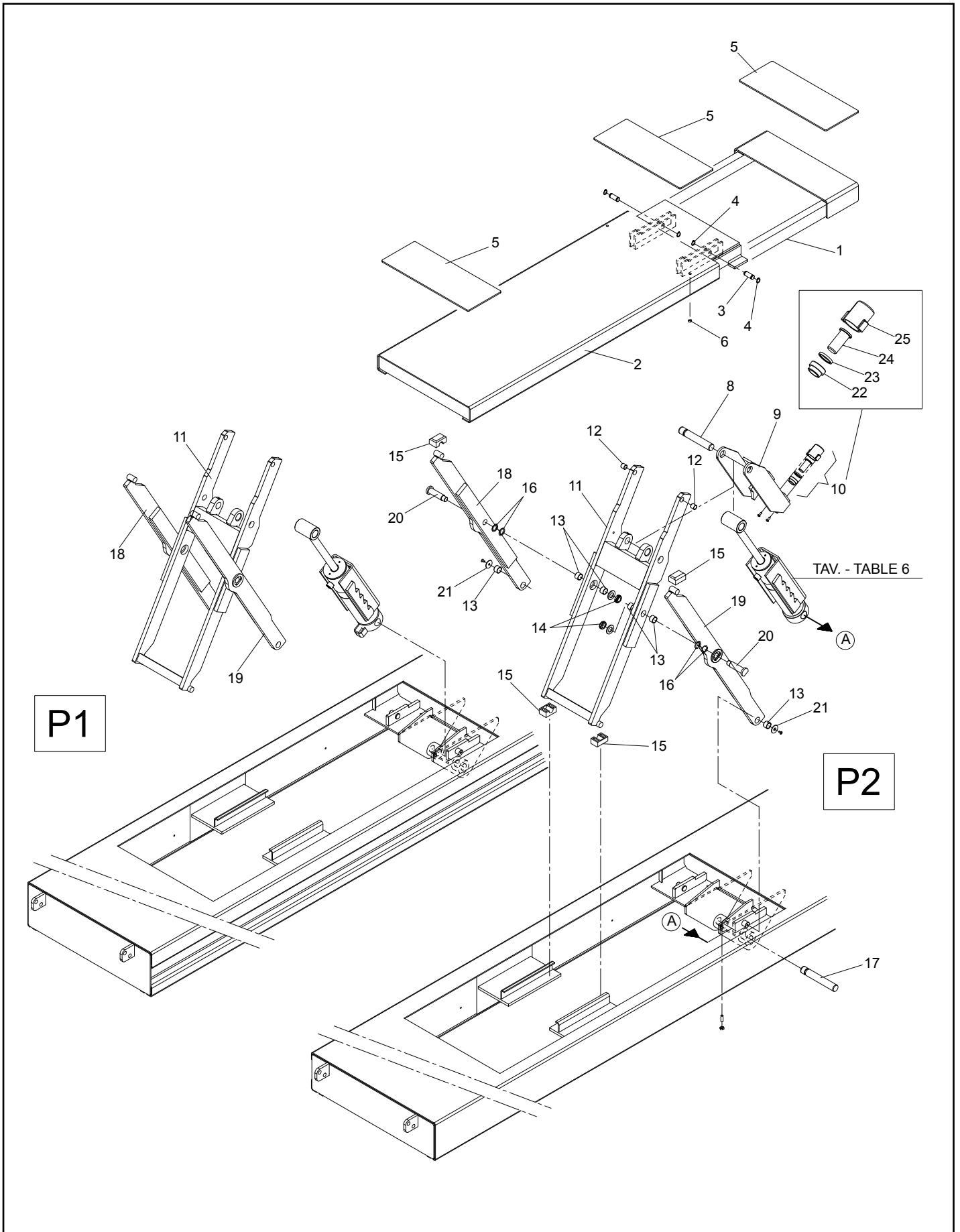

Denominazione tavola - Table definition  <b>SOLLEVATORE INTEGRATO</b> <b>LIFT TABLE</b>	Valida per i modelli - Apply to models  <b>S42LT46CAT-I</b> <b>S42LTAK46CAT-I</b>	N°tavola / Indice di modifica Table no / Change index  <b>5A/0</b>
--	--	---

RIF. REF.	CODICE CODE	DESCRIZIONE DESCRIPTION		APPLICAZIONE APPLICATION
1	058720402	Prolunga pedana	Extension footboard	TUTTI I MODELLI - ALL MODELS (*)
2	059220120	Pedana sollevatore integrato	Lift table footboard	
3	050101721	Perno pedana	Footboard pin	
4	243007	Seeger	Seeger	
5	058724140	Copripedana	Footboard cover	
6	058723970	Rondella	Washer	
7	412069	Tampone	Buffer	
8	951510490	Perno	Pin	
9	058723580	Arpione	Hook	
10	057750010	Cilindro completo	Complete cylinder	
11	058715021	Biella interna destra	Right inner rod	
12	630013	Boccola	Bushing	
13	630035	Boccola	Bushing	
14	299127	Ghiera	Ring nut	
15	058715120	Pattino	Sliding block	
16	237502	Spessore	Shim	
17	951510030	Perno	Pin	
18	058715091	Biella esterna destra	Right outer rod	
19	058715111	Biella esterna sinistra	Left outer rod	
20	058720510	Perno	Pin	
21	057715370	Rondella	Washer	
22	057760140	Boccola	Bush	
23	408227	Guarnizione	Gasket	
24	057760130	Pistone	Piston	
25	057760120	Corpo pistone	Piston body	

(\*) Vedi intestazione: "Valida per i modelli" - See: "Apply to models"

Denominazione tavola - Table definition

**SOLLEVATORE INTEGRATO**  
**LIFT TABLE**

Valida per i modelli - Apply to models

**S50LT55CAT-I**  
**S50LTAK55CAT-I**

N°tavola  
Table no

Indice di modifica  
Change index

**5B/0**

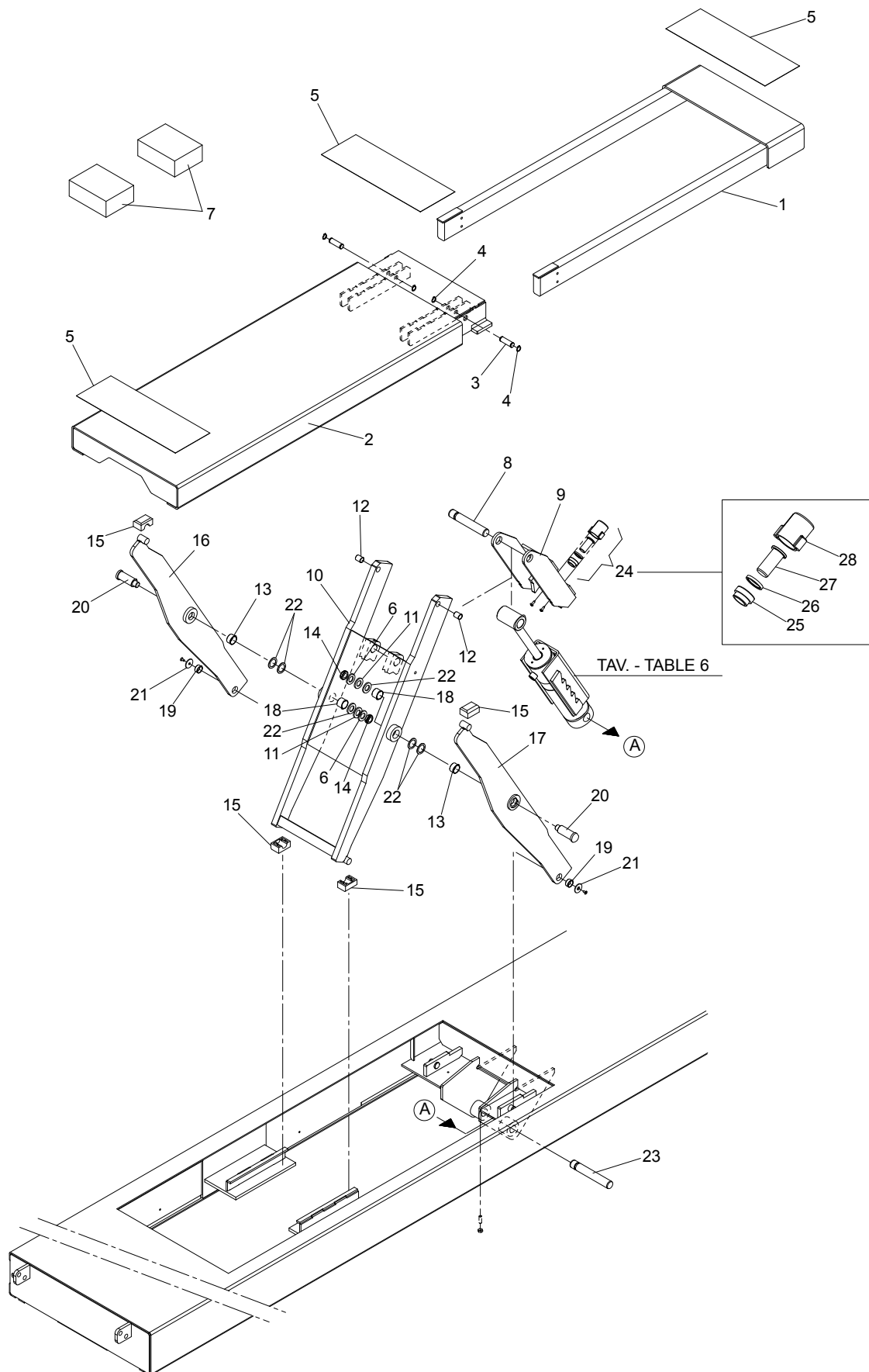

Denominazione tavola - Table definition  <b>SOLLEVATORE INTEGRATO</b> <i>LIFT TABLE</i>	Valida per i modelli - Apply to models  <b>S50LT55CAT-I</b> <b>S50LTAK55CAT-I</b>	N°tavola / Indice di modifica Table no / Change index  <b>5B/0</b>
--	--	---

RIF. REF.	CODICE CODE	DESCRIZIONE DESCRIPTION		APPLICAZIONE APPLICATION
1	058723251	Prolunga pedana	Extension footboard	TUTTI I MODELLI - ALL MODELS (*)
2	059220010	Pedana sollevatore integrato	Lift table footboard	
3	058723610	Perno pedana	Footboard pin	
4	243007	Seeger	Seeger	
5	058724140	Tela antiscivolo	Anti -slip tape	
6	236020	Rondella	Washer	
7	412069	Tampone	Buffer	
8	951510490	Perno	Pin	
9	058723580	Arpione	Hook	
10	058723261	Biella interna	Inner rod	
11	237511	Rondella	Washer	
12	630041	Boccola	Bushing	
13	630036	Boccola	Bushing	
14	299127	Ghiera	Ring nut	
15	058715120	Pattino	Sliding block	
16	058723270	Biella esterna destra	Right outer rod	
17	058723280	Biella esterna sinistra	Left outer rod	
18	630014	Boccola	Bushing	
19	630031	Boccola	Bushing	
20	058723620	Perno	Pin	
21	057715370	Rondella	Washer	
22	237501	Spessore	Shim	
23	951510030	Perno	Pin	
24	057798010	Cilindro completo	Complete cylinder	
25	057760140	Boccola	Bush	
26	408227	Guarnizione	Gasket	
27	057760130	Pistone	Piston	
28	057760120	Corpo pistone	Piston body	

(\*) Vedi intestazione: "Valida per i modelli" - See: "Apply to models"

Denominazione tavola - Table definition

Valida per i modelli - Apply to models

N°tavola  
Table no

Indice di modifica  
Change index

**CILINDRI SOLLEVATORE INTEGRATO**  
**LIFT TABLE CYLINDERS**

**S42LT46CAT-I**  
**S42LTAK46CAT-I**  
**S50LT55CAT-I**  
**S50LTAK55CAT-I**

**6/0**

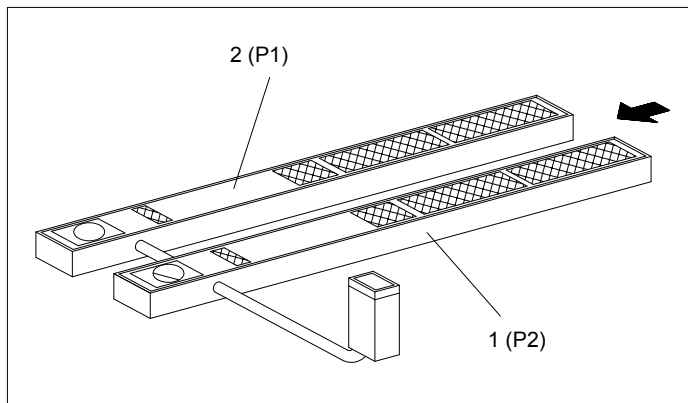
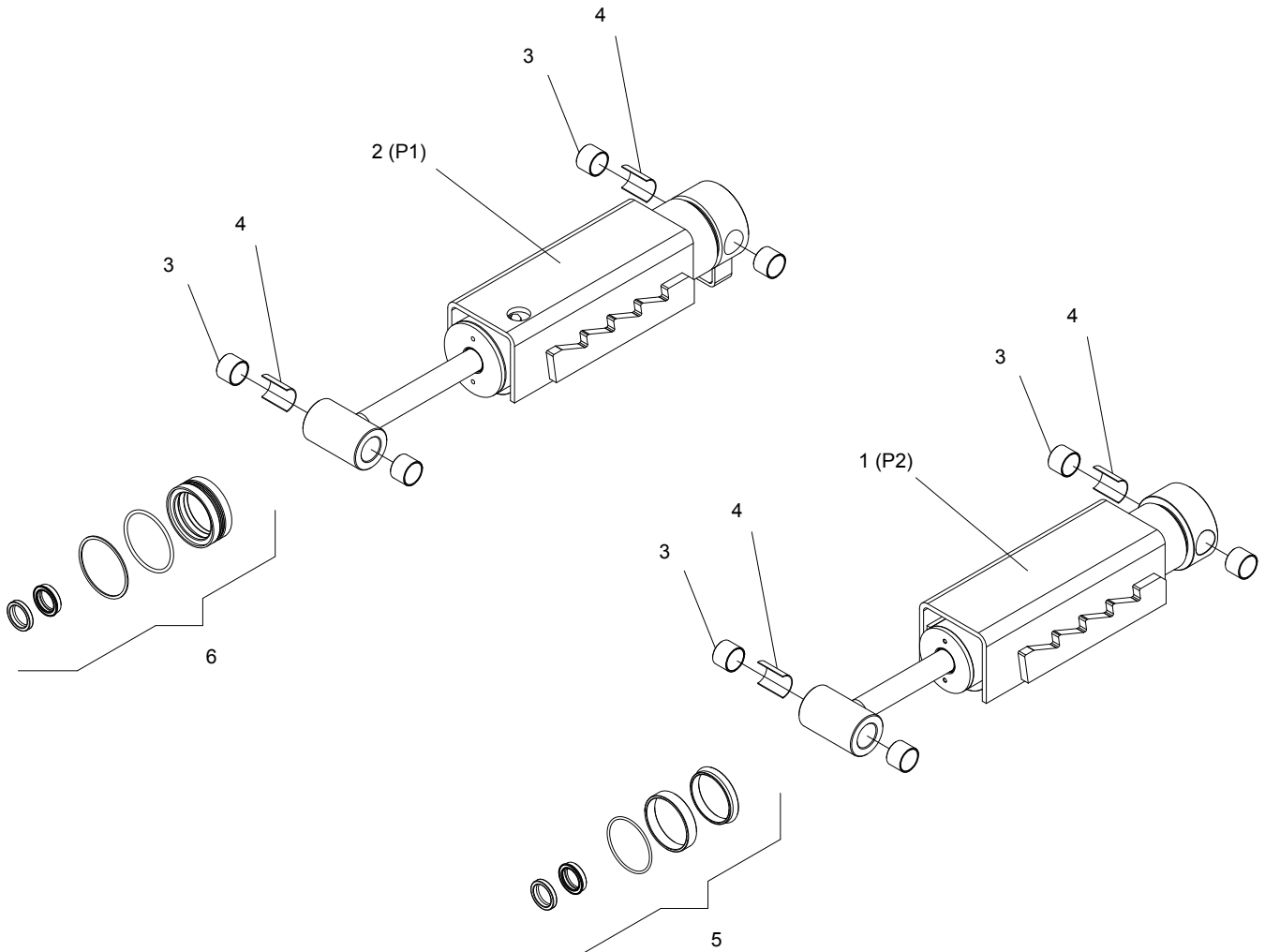

Denominazione tavola - Table definition  <b>CILINDRI SOLLEVATORE INTEGRATO</b> <b>LIFT TABLE CYLINDERS</b>	Valida per i modelli - Apply to models  <b>S42LT46CAT-I</b> <b>S42LTAK46CAT-I</b> <b>S50LT55CAT-I</b> <b>S50LTAK55CAT-I</b>	N°tavola / Indice di modifica Table no / Change index  <b>6/0</b>
---	--	--

RIF. REF.	CODICE CODE	DESCRIZIONE DESCRIPTION		APPLICAZIONE APPLICATION
1	058701020	Insieme cilindro Ø65 (P2)	Cylinder assembly Ø65 (P2)	TUTTI I MODELLI - ALL MODELS (*)
2	058701070	Insieme cilindro Ø70 (P1)	Cylinder assembly Ø70 (P1)	
3	630014	Boccola	Bushing	
4	058760300	Distanziale	Spacer	
5	GU4590	Kit guarnizioni Ø65	Kit basket Ø65	
6	GU4580	Kit guarnizioni Ø70	Kit basket Ø70	

(\*) Vedi intestazione: "Valida per i modelli" - See: "Apply to models"





Denominazione tavola - Table definition  <b>GRUPPO VALVOLE IDRAULICHE</b> <b>HYDRAULIC VALVE UNIT</b>	Valida per i modelli - Apply to models  <b>S42LT46CAT-I</b> <b>S42LTAK46CAT-I</b> <b>S50LT55CAT-I</b> <b>S50LTAK55CAT-I</b>	N°tavola / Indice di modifica Table no / Change index  <b>7/0</b>
--	--	--

RIF. REF.	CODE DESCRIPTION	CODICE DESCRIZIONE		APPLICAZIONE APPLICATION
1	058060464	Coperchio puntale	Push rod cover	TUTTI I MODELLI-ALL MODELS (*)
2	058060880	Soffietto di protezione	Protective concertina sheath	
3	058260480	Ghiera con foro Ø1	Ring nut with hole Ø1	
4	401101	Guarnizione OR	OR Gasket	
5	058070280	Anello antiestrusione PKB	Antiextrusion ring PKB	
6	401045	Guarnizione OR	Antiextrusion ring OR	
7	058070160	Guarnizione CSC	CSC Gasket	
8	058260342	Puntale Ø12	Push rod Ø12	
9	058060861	Distanziale	Spacer	
10	058060660	Valvola	Valve	
11	058070290	Anello antiestrusione PKB	Antiextrusion ring PKB	
12	401004	Guarnizione OR	OR Gasket	
13	401010	Guarnizione OR	OR Gasket	
14	058060871	Ghiera interna	Internal ring nut	
15	058060430	Coperchio centratura molla	Spring centering cover	
16	950001180	Molla esterna	Outer spring	
17	950001400	Molla interna	Inner spring	
18	058060640	Guida molla	Spring guide	
19	058207572	Kit gruppo puntale valvola	Valve push rod group kit	
20	058260310	Blocchetto	Block	
21	399021	Rondella Bonded	Bonded washer	
22	416300	Guarnizione	Gasket	
23	058060451	Vite di registrazione	Adjustment screw	
24	058060510	Ghiera	Ring nut	
25	058770030	Bobina	Coil	
26	304036C	Raccordo idraulico dritto	Straight hydraulic union	
27	305024C	Raccordo idraulico a 90°	90° hydraulic union	
28	058291294	Insieme valvola completa di raccordi	Valve kit with unions	
29	399210	Pressostato	Pressure switch	
30	241003	Rondella in alluminio	Aluminium washer	
31	058110142	Piastra di fissaggio	Fixing plate	
32	058770020	Valvola	Valve	
33	210415	Vite	Screw	
34	058770040	Valvola	Valve	
35	227029	Dado	Nut	
36	-			
37	058770070	Blocchetto	Block	
38	-			
39	304045	Raccordo adattatore	Adapter	
40	399216	Pressostato	Pressure switch	
41	-			
42	058610050	Supporto	Support	
43	058797450	Gruppo pre-montato	Pre-assembled unit	

(\*) Vedi intestazione: "Valida per i modelli" - See: "Apply to models"

**IMPIANTO IDRAULICO  
HYDRAULIC SYSTEM**

**S42LT46CAT-I  
S42LTAK46CAT-I  
S50LT55CAT-I  
S50LTAK55CAT-I**

**8/0**

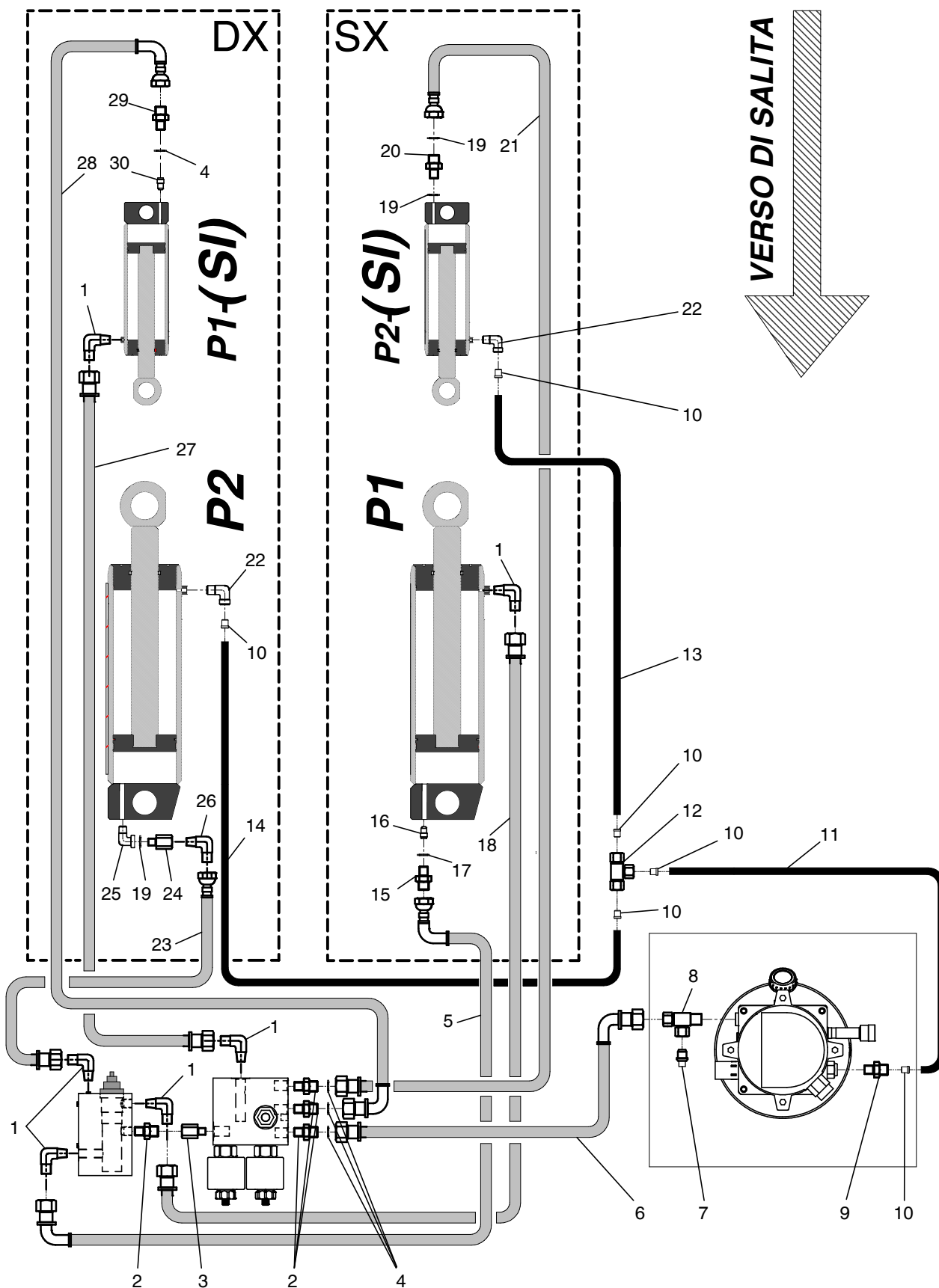

Denominazione tavola - Table definition  <b>IMPIANTO IDRAULICO HYDRAULIC SYSTEM</b>	Valida per i modelli - Apply to models  <b>S42LT46CAT-I S42LTAK46CAT-I S50LT55CAT-I S50LTAK55CAT-I</b>	N°tavola / Indice di modifica Table no / Change index  <b>8/0</b>
---	--	--

RIF. REF.	CODE DESCRIPTION	CODICE DESCRIZIONE		APPLICAZIONE APPLICATION
1	305024C	Raccordo idraulico a 90°	90° hydraulic union	TUTTI I MODELLI - ALL MODELS
2	304036C	Raccordo idraulico dritto	Straight hydraulic union	
3	304045	Raccordo adattatore	Adapter	
4	399008	Rondella Bonded	Bonded washer	
5	058760580	Tubo	Tube	
6	058661340	Tubo	Tube	
7	311103	Tappo	Plug	
8	305034	Raccordo a T	T fitting	
9	304025	Raccordo idraulico dritto	Straight hydraulic union	
10	399002	Bussola	Bush	
11	317015	Tubo 8x6 L = 3000	Tube 8x6 L = 3000	S42LT46CAT-I
		Tubo 8x6 L = 2500	Tube 8x6 L = 2500	S42LTAK46CAT-I
		Tubo 8x6 L =	Tube 8x6 L =	S50LT55CAT-I
		Tubo 8x6 L = 2200	Tube 8x6 L = 2200	S50LTAK55CAT-I
12	306008	Raccordo a T	T fitting	TUTTI I MODELLI - ALL MODELS
13	317015	Tubo 8x6 L = 5800	Tube 8x6 L = 5800	S42LT46CAT-I
		Tubo 8x6 L = 4000	Tube 8x6 L = 4000	S42LTAK46CAT-I
		Tubo 8x6 L = 3800	Tube 8x6 L = 3800	S50LT55CAT-I
		Tubo 8x6 L = 3800	Tube 8x6 L = 3800	S50LTAK55CAT-I
14	317015	Tubo 8x6 L = 6300	Tube 8x6 L = 6300	S42LT46CAT-I
		Tubo 8x6 L = 5800	Tube 8x6 L = 5800	S42LTAK46CAT-I
		Tubo 8x6 L = 8100	Tube 8x6 L = 8100	S50LT55CAT-I
		Tubo 8x6 L = 5900	Tube 8x6 L = 5900	S50LTAK55CAT-I
15	312104	Nipples	Nipples	TUTTI I MODELLI - ALL MODELS
16	309545	Valvola	Valve	
17	399021	Rondella Bonded	Bonded washer	
18	058082001	Tubo	Tube	
19	401009	Guarnizione OR121	OR121 Gasket	
20	951010060	Valvola di sicurezza	Safety valve	
21	059260260	Tubo	Tube	
22	305004	Raccordo a L	L fitting	
23	058660530	Tubo	Tube	
24	951010200	Valvola di sicurezza	Safety valve	
25	312114	Nipples a L	L nipples	
26	312107	Nipples a L	L nipples	
27	059260250	Tubo	Tube	
28	059260240	Tubo	Tube	
29	312113	Nipples	Nipples	
30	309546	Valvola	Valve	

(\*) Vedi intestazione: "Valida per i modelli" - See: "Apply to models"

Denominazione tavola - Table definition

Valida per i modelli - Apply to models

N°tavola  
Table no

Indice di modifica  
Change index

**IMPIANTO PNEUMATICO**  
**PNEUMATIC SYSTEM**

**S42LT46CAT-I**  
**S50LT55CAT-I**

**9A/0**

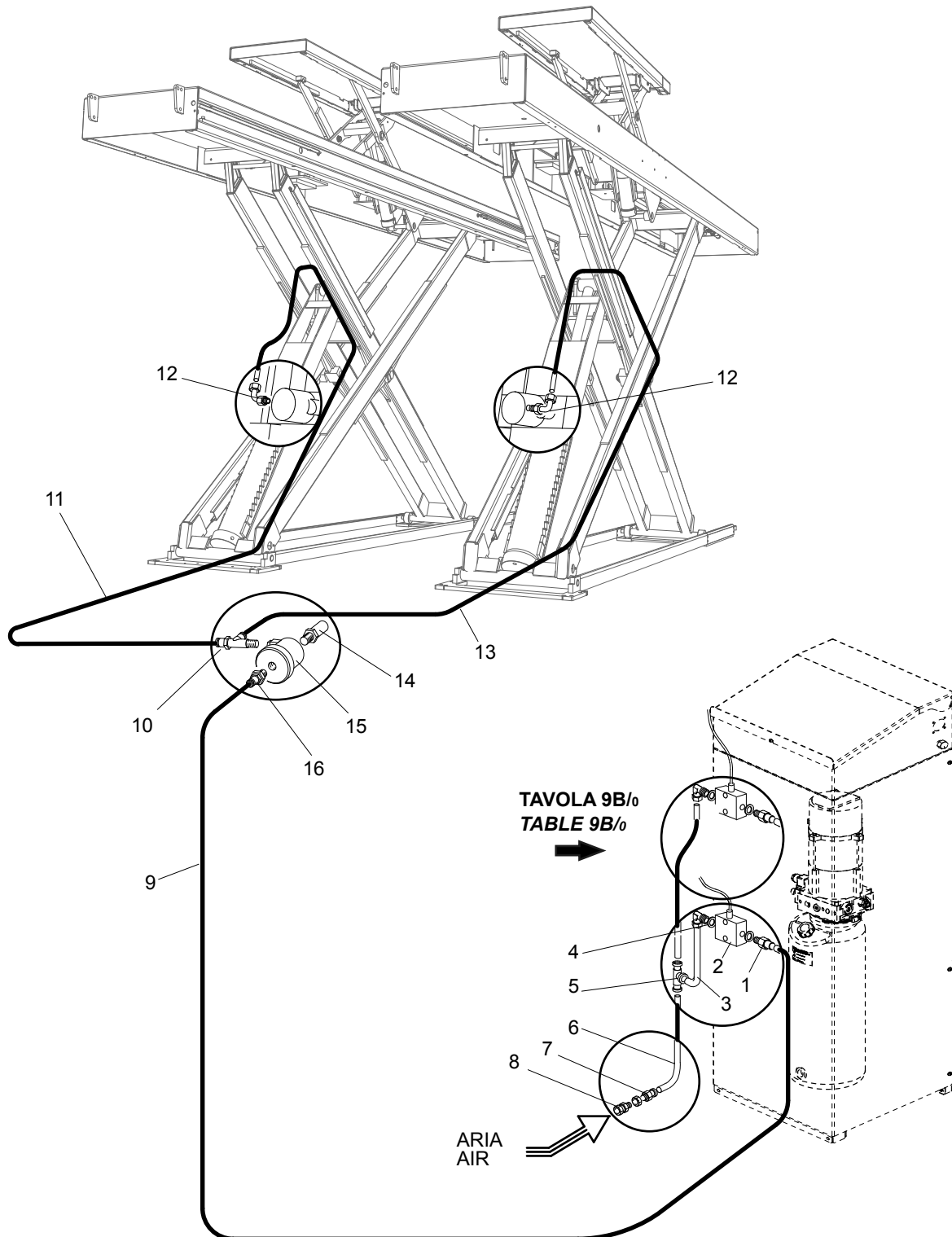

Denominazione tavola - Table definition  <b>IMPIANTO PNEUMATICO PNEUMATIC SYSTEM</b>	Valida per i modelli - Apply to models  <b>S42LT46CAT-I S50LT55CAT-I</b>	N°tavola / Indice di modifica Table no / Change index  <b>9A/0</b>
--	--	---

RIF. REF	CODICE CODE	DESCRIZIONE DESCRIPTION		APPLICAZIONE APPLICATION
1	325006	Raccordo a L	L fitting	TUTTI I MODELLI-ALL MODELS (*)
2	322036	Elettrovalvola	Solenoid valve	
3	317001	Tubo Rilsan 6x4 L=250	Rilsan tube 6x4 L=250	
4	325066	Raccordo a L	L fitting	
5	325036	Raccordo	Fitting	
6	317001	Tubo Rilsan 6x4	Rilsan tube 6x4	
7	325056	Raccordo passalamiera	Plate-passing fitting	
8	302002	Raccordo con dado fres.	Milled nut fitting	
9	317001	Tubo Rilsan 6x4 L=4900	Rilsan tube 6x4 L=4900	S42LT46CAT-I
		Tubo Rilsan 6x4 L=3500	Rilsan tube 6x4 L=3500	S50LT55CAT-I
10	325077	Raccordo	Fitting	TUTTI I MODELLI-ALL MODELS (*)
11	317001	Tubo Rilsan 6x4 L=6500	Rilsan tube 6x4 L=6500	S42LT46CAT-I
		Tubo Rilsan 6x4 L=7900	Rilsan tube 6x4 L=7900	S50LT55CAT-I
12	325017	Raccordo a L	L fitting	TUTTI I MODELLI-ALL MODELS (*)
13	317001	Tubo Rilsan 6x4	Rilsan tube 6x4	
14	399064	Silenziatore	Silencer	
15	309017	Valvola scarico rapido	Fast relief valve	
16	325055	Raccordo	Fitting	

(\*) Vedi intestazione: "Valida per i modelli" - See: "Apply to models"

Denominazione tavola - Table definition

Valida per i modelli - Apply to models

N°tavola  
Table no

Indice di modifica  
Change index

**IMPIANTO PNEUMATICO  
SOLLEVATORE INTEGRATO  
LIFT TABLE PNEUMATIC SYSTEM**

**S42LT46CAT-I  
S50LT55CAT-I**

**9B/0**

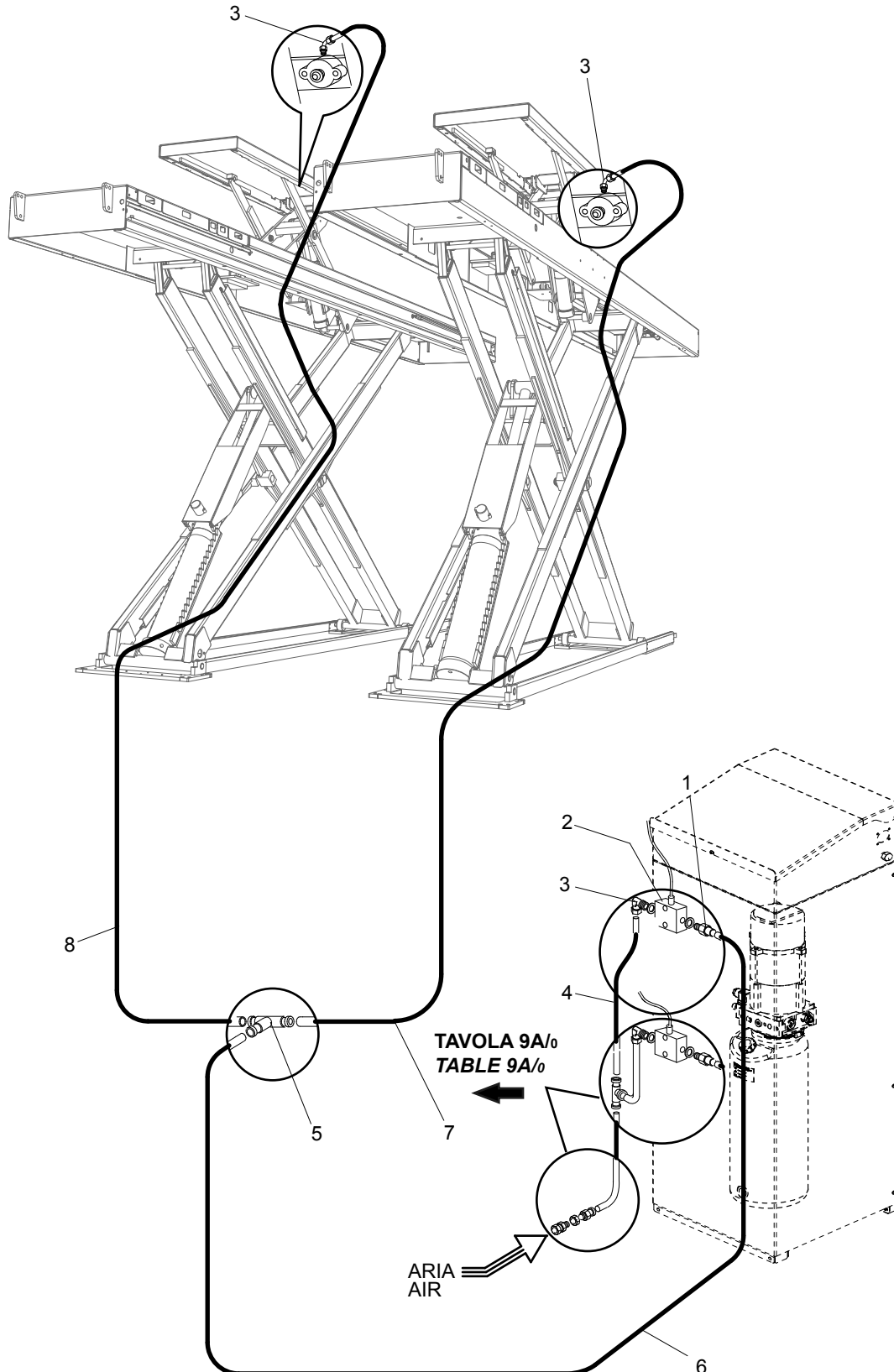

Denominazione tavola - Table definition  <b>IMPIANTO PNEUMATICO SOLLEVATORE INTEGRATO LIFT TABLE PNEUMATIC SYSTEM</b>	Valida per i modelli - Apply to models  <b>S42LT46CAT-I S50LT55CAT-I</b>	N°tavola / Indice di modifica Table no / Change index  <b>9B/0</b>
---	--	---

RIF. REF	CODICE CODE	DESCRIZIONE DESCRIPTION		APPLICAZIONE APPLICATION
1	325006	Raccordo a L	L fitting	TUTTI I MODELLI-ALL MODELS (*)
2	322036	Elettrovalvola	Solenoid valve	
3	325066	Raccordo a L	L fitting	
4	317014	Tubo Rilsan 6x4 L=50	Rilsan tube 6x4 L=50	
5	325036	Raccordo	Fitting	
6	317014	Tubo Rilsan 6x4 L=4000	Rilsan tube 6x4 L=4000	S42LT46CAT-I
		Tubo Rilsan 6x4 L=3500	Rilsan tube 6x4 L=3500	S50LT55CAT-I
7	317014	Tubo Rilsan 6x4 L=6500	Rilsan tube 6x4 L=6500	S42LT46CAT-I
		Tubo Rilsan 6x4 L=6300	Rilsan tube 6x4 L=6300	S50LT55CAT-I
8	317014	Tubo Rilsan 6x4 L=6900	Rilsan tube 6x4 L=6900	S42LT46CAT-I
		Tubo Rilsan 6x4 L=7800	Rilsan tube 6x4 L=7800	S50LT55CAT-I

(\*) Vedi intestazione: "Valida per i modelli" - See: "Apply to models"

Denominazione tavola - Table definition

Valida per i modelli - Apply to models

N°tavola  
Table no

Indice di modifica  
Change index

**IMPIANTO PNEUMATICO  
PNEUMATIC SYSTEM**

**S42LTAK46CAT-I  
S50LTAK55CAT-I**

**9C/0**

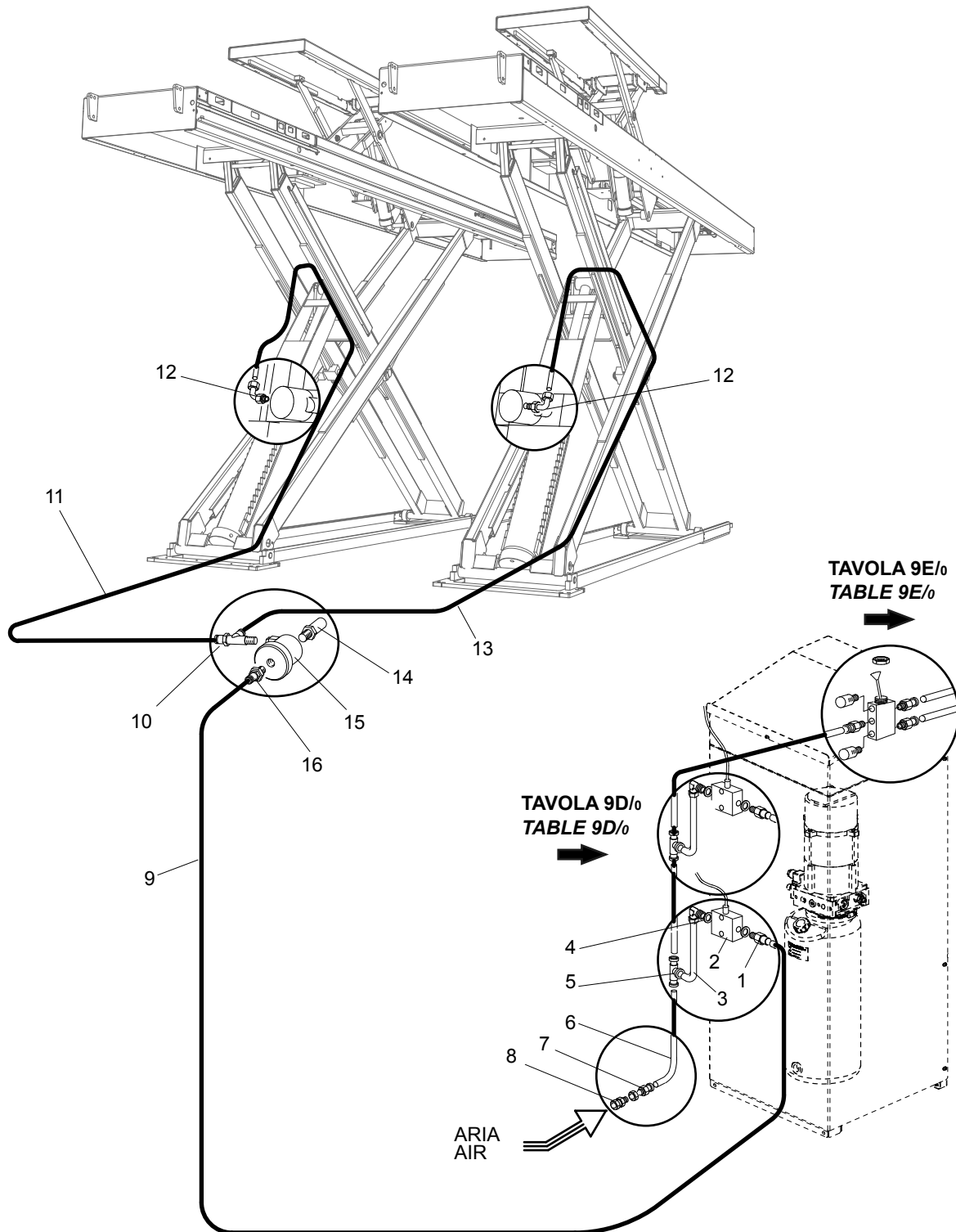



Denominazione tavola - Table definition  <b>IMPIANTO PNEUMATICO PNEUMATIC SYSTEM</b>	Valida per i modelli - Apply to models  <b>S42LTAK46CAT-I S50LTAK55CAT-I</b>	N°tavola / Indice di modifica Table no / Change index  <b>9C/0</b>
--	--	---

RIF. REF	CODICE CODE	DESCRIZIONE DESCRIPTION		APPLICAZIONE APPLICATION
1	325006	Raccordo a L	L fitting	TUTTI I MODELLI-ALL MODELS (*)
2	322036	Elettrovalvola	Solenoid valve	
3	317001	Tubo Rilsan 6x4 L=250	Rilsan tube 6x4 L=250	
4	325066	Raccordo a L	L fitting	
5	325036	Raccordo	Fitting	
6	317013	Tubo Rilsan 6x4 L=2000	Rilsan tube 6x4 L=2000	
7	325056	Raccordo passalamiera	Plate-passing fitting	
8	302002	Raccordo con dado fres.	Milled nut fitting	
9	317001	Tubo Rilsan 6x4 L=4000	Rilsan tube 6x4 L=4000	S42LTAK46CAT-I
		Tubo Rilsan 6x4 L=3500	Rilsan tube 6x4 L=3500	S50LTAK55CAT-I
10	325077	Raccordo	Fitting	TUTTI I MODELLI-ALL MODELS (*)
11	317001	Tubo Rilsan 6x4 L=4500	Rilsan tube 6x4 L=4500	S42LTAK46CAT-I
		Tubo Rilsan 6x4 L=4900	Rilsan tube 6x4 L=4900	S50LTAK55CAT-I
12	325017	Raccordo a L	L fitting	TUTTI I MODELLI-ALL MODELS (*)
13	317001	Tubo Rilsan 6x4 L=3500	Rilsan tube 6x4 L=3500	
14	399064	Silenziatore	Silencer	
15	309017	Valvola scarico rapido	Fast relief valve	
16	325055	Raccordo	Fitting	

(\*) Vedi intestazione: "Valida per i modelli" - See: "Apply to models"

Denominazione tavola - Table definition

Valida per i modelli - Apply to models

N°tavola  
Table no

Indice di modifica  
Change index

**IMPIANTO PNEUMATICO  
SOLLEVATORE INTEGRATO  
LIFT TABLE PNEUMATIC SYSTEM**

**S42LTAK46CAT-I  
S50LTAK55CAT-I**

**9D/0**

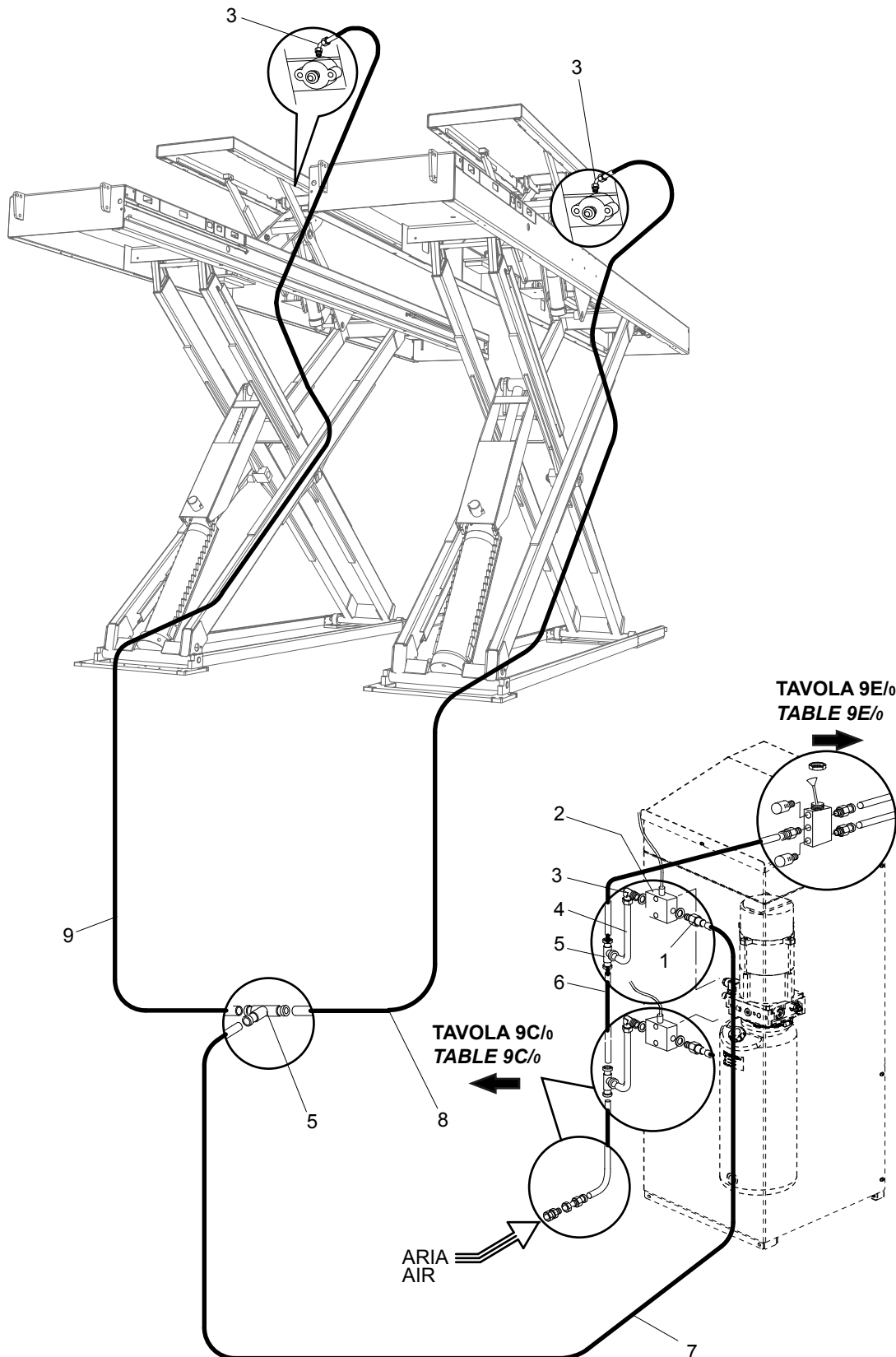

Denominazione tavola - Table definition  <b>IMPIANTO PNEUMATICO SOLLEVATORE INTEGRATO LIFT TABLE PNEUMATIC SYSTEM</b>	Valida per i modelli - Apply to models  <b>S42LTAK46CAT-I S50LTAK55CAT-I</b>	N°tavola / Indice di modifica Table no / Change index  <b>9D/0</b>
---	--	---

RIF. REF	CODICE CODE	DESCRIZIONE DESCRIPTION		APPLICAZIONE APPLICATION
1	325006	Raccordo a L	L fitting	TUTTI I MODELLI-ALL MODELS (*)
2	322036	Elettrovalvola	Solenoid valve	
3	325066	Raccordo a L	L fitting	
4	317014	Tubo Rilsan 6x4 L=50	Rilsan tube 6x4 L=50	
5	325036	Raccordo	Fitting	
6	317013	Tubo Rilsan 6x4 L=1800	Rilsan tube 6x4 L=1800	
7	317014	Tubo Rilsan 6x4 L=4000	Rilsan tube 6x4 L=4000	S42LTAK46CAT-I
		Tubo Rilsan 6x4 L=3500	Rilsan tube 6x4 L=3500	S50LTAK55CAT-I
8	317014	Tubo Rilsan 6x4 L=5600	Rilsan tube 6x4 L=5600	S42LTAK46CAT-I
		Tubo Rilsan 6x4 L=6300	Rilsan tube 6x4 L=6300	S50LTAK55CAT-I
9	317014	Tubo Rilsan 6x4 L=6500	Rilsan tube 6x4 L=6500	S42LTAK46CAT-I
		Tubo Rilsan 6x4 L=7800	Rilsan tube 6x4 L=7800	S50LTAK55CAT-I

(\*) Vedi intestazione: "Valida per i modelli" - See: "Apply to models"

Denominazione tavola - Table definition

Valida per i modelli - Apply to models

N°tavola  
Table no

Indice di modifica  
Change index

**IMPIANTO PNEUMATICO  
PEDANINE ASSETTO  
BOARD TRIMS PNEUMATIC  
SYSTEM**

**S42LTAK46CAT-I  
S50LTAK55CAT-I**

**9E/0**

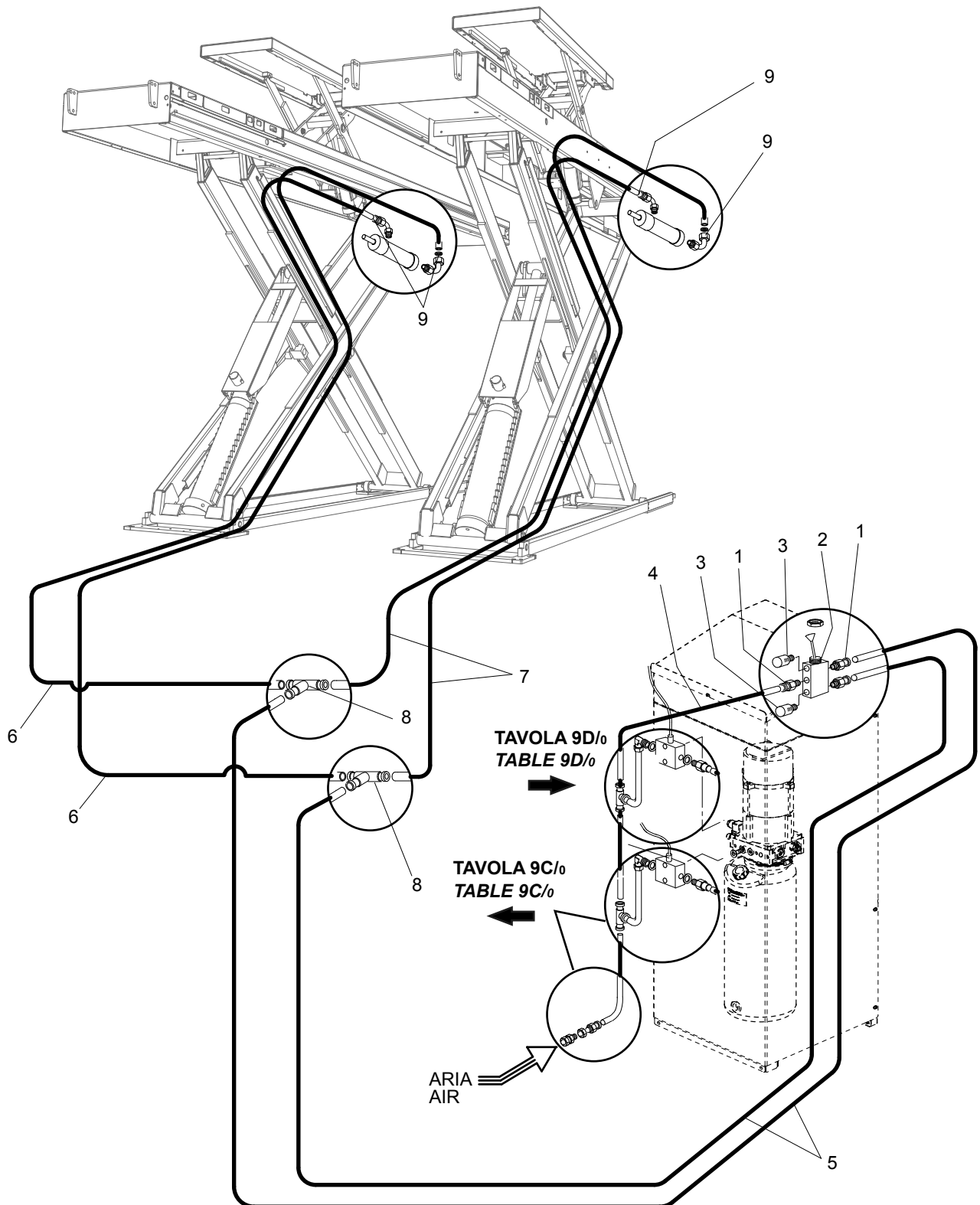

Denominazione tavola - Table definition  <b>IMPIANTO PNEUMATICO          PEDANINE ASSETTO          BOARD TRIMS PNEUMATIC          SYSTEM</b>	Valida per i modelli - Apply to models  <b>S42LTAK46CAT-I          S50LTAK55CAT-I</b>	N°tavola / Indice di modifica Table no / Change index  <b>9E/0</b>
--	---	---

RIF. REF	CODICE CODE	DESCRIZIONE DESCRIPTION		APPLICAZIONE APPLICATION
1	325034	Raccordo	Fitting	TUTTI I MODELLI-ALL MODELS (*)
2	309079	Elettrovalvola	Solenoid valve	
3	399066	Silenziatore	Silencer	
4	317013	Tubo Rilsan 6x4 L=1800	Rilsan tube 6x4 L=1800	
5	317013	Tubo Rilsan 6x4 L=4500	Rilsan tube 6x4 L=4500	S42LTAK46CAT-I
		Tubo Rilsan 6x4 L=3500	Rilsan tube 6x4 L=3500	S50LTAK55CAT-I
6	317013	Tubo Rilsan 6x4 L=8000	Rilsan tube 6x4 L=8000	S42LTAK46CAT-I
		Tubo Rilsan 6x4 L=9000	Rilsan tube 6x4 L=9000	S50LTAK55CAT-I
7	317013	Tubo Rilsan 6x4 L=7500	Rilsan tube 6x4 L=7500	
8	325036	Raccordo	Fitting	TUTTI I MODELLI-ALL MODELS (*)
9	325017	Raccordo a L	L fitting	

(\*) Vedi intestazione: "Valida per i modelli" - See: "Apply to models"

**CENTRALINA OLEODINAMICA  
(TRIFASE 50-60 Hz)  
HYDRAULIC CONTROL BOX  
(3-PHASE 50-60 Hz)**

**S42LT46CAT-I  
S42LTAK46CAT-I  
S50LT55CAT-I  
S50LTAK55CAT-I**

**10/0**

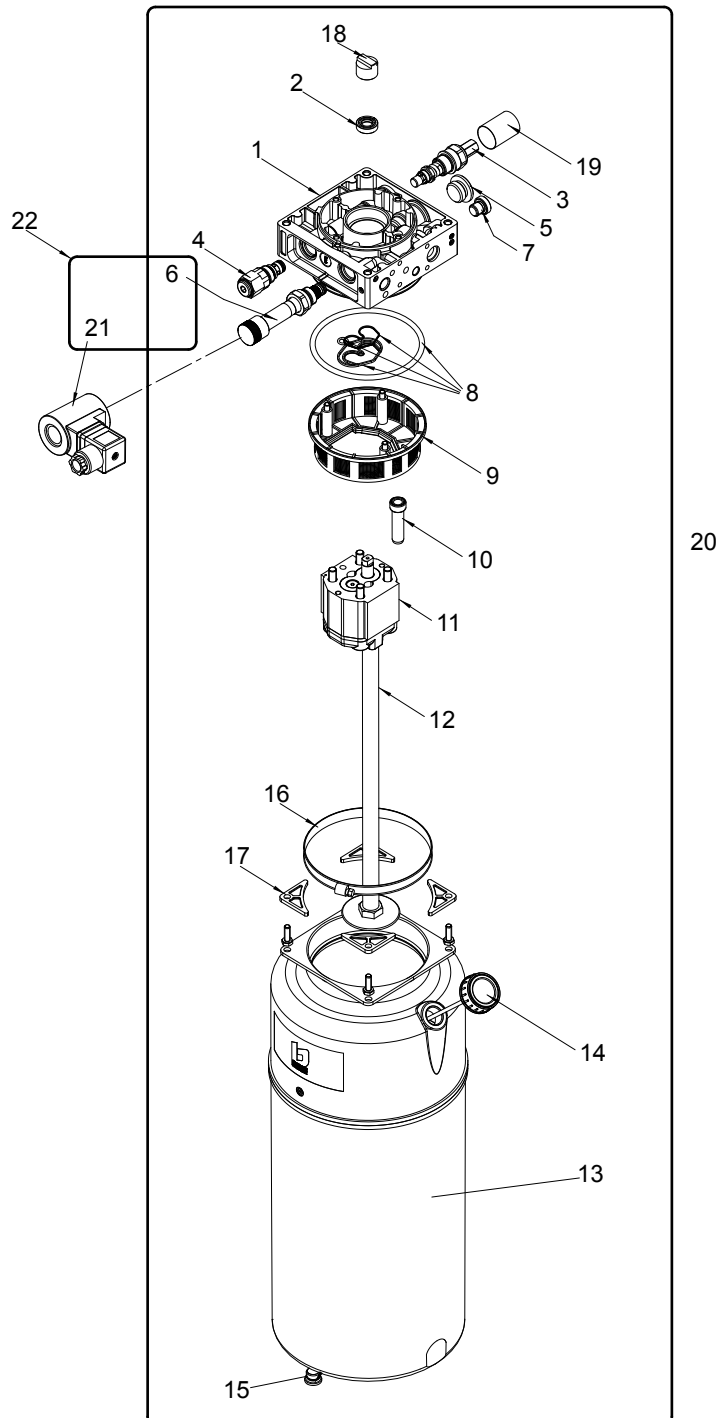
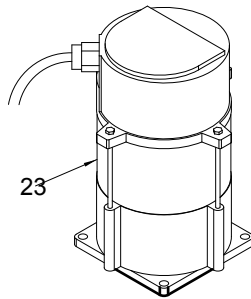

Denominazione tavola - Table definition  <b>CENTRALINA OLEODINAMICA (TRIFASE 50-60 Hz) HYDRAULIC CONTROL BOX (3-PHASE 50-60 Hz)</b>	Valida per i modelli - Apply to models  <b>S42LT46CAT-I S42LTAK46CAT-I S50LT55CAT-I S50LTAK55CAT-I</b>	N°tavola / Indice di modifica Table no / Change index  <b>10/0</b>
---	--	---

RIF. REF.	CODICE CODE	DESCRIZIONE DESCRIPTION		APPLICAZIONE APPLICATION
1	058071112	Corpo	Casing	TUTTI I MODELLI-ALL MODELS (*)
2	058070320	Paraolio	Oil seal	
3	058071160	Valvola di massima	Maximum valve	
4	058071150	Valvola di non ritorno + tappo	Non return valve + plug	
5	048370040	Tappo	Plug	
6	058071170	Elettrovalvola parte meccanica	Solenoid valve mechanical part	
7	058071580	Tappo	Plug	
8	058770220	Kit guarnizioni	Gasket kit	
9	058770150	Filtro	Filter	
10	058070310	Tubo PVC	PVC tube	
11	150671190	Pompa (50Hz)	Pump (50Hz)	
	060071591	Pompa (60Hz)	Pump (60Hz)	
12	058770200	Gruppo aspirazione	Suction group	
13	058371041	Serbatoio	Tank	
14	058770170	Tappo sfiato	Exhaust plug	
15	070171090	Tappo	Plug	
16	058371060	Fascetta	Clamp	
17	058071590	Supporto	Support	
18	146771070	Giunto	Coupling	
19	150671040	Guaina	Sheating	
20	324251	Centralina idraulica 50 Hz	50 Hz Hydraulic control unit	
21	324426	Bobina con connettore	Spool with connector	
22	058071240	Elettrovalvola	Solenoid valve	
23	900003330	Motore G90L4B14 3.5KW 230/400 50/60 Hz	G90L4B14 3.5KW 230/400 50/60 Hz motor	

(\*) Vedi intestazione: "Valida per i modelli" - See: "Apply to models"

Denominazione tavola - Table definition

**MOBILE CENTRALINA  
CONTROL UNIT**

Valida per i modelli - Apply to models

**S42LT46CAT-I  
S42LTAK46CAT-I  
S50LT55CAT-I  
S50LTAK55CAT-I**

N°tavola  
Table no

Indice di modifica  
Change index

**11/0**

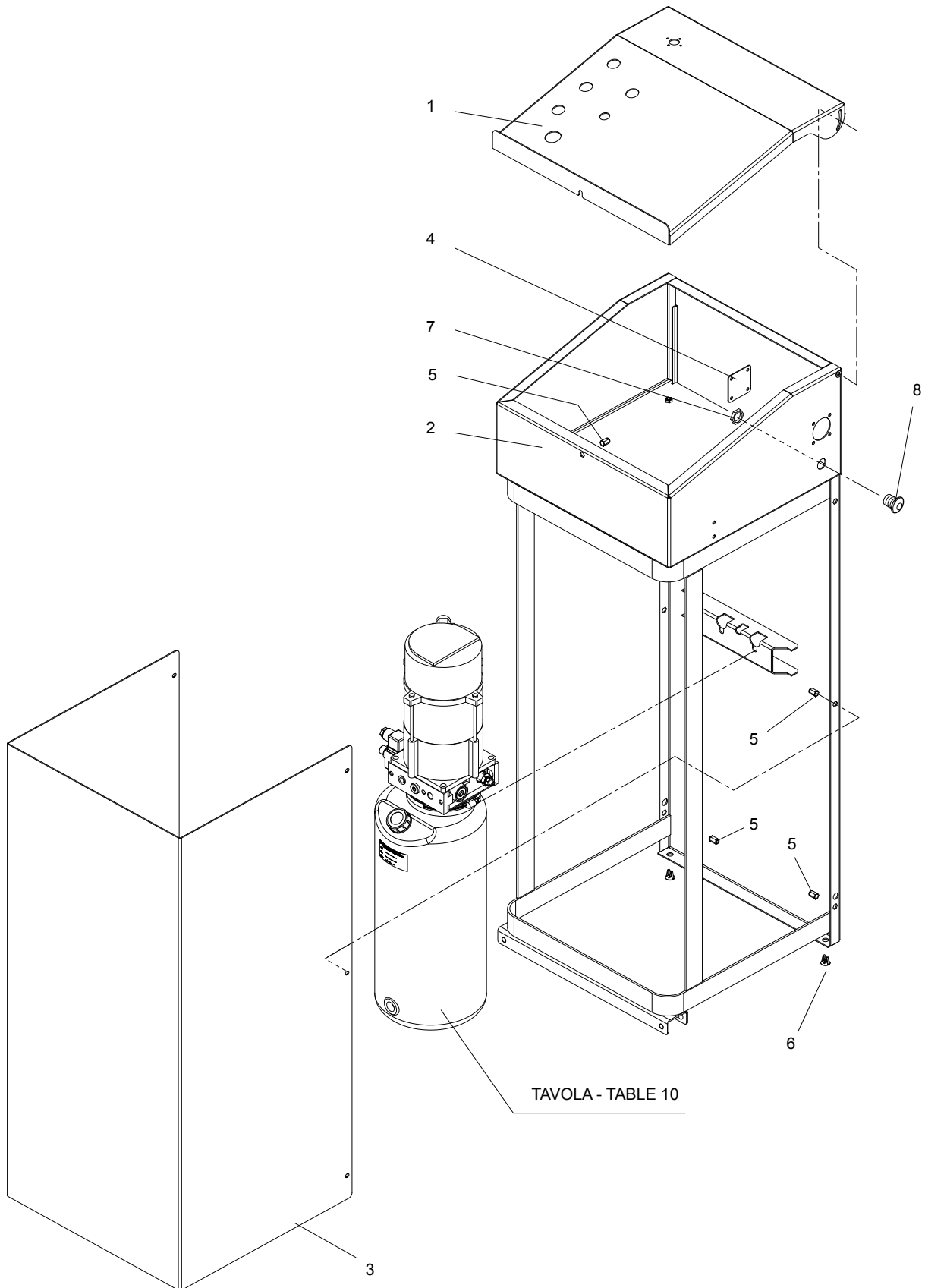



Denominazione tavola - Table definition  <b>MOBILE CENTRALINA CONTROL UNIT</b>	Valida per i modelli - Apply to models  <b>S42LT46CAT-I S42LTAK46CAT-I S50LT55CAT-I S50LTAK55CAT-I</b>	N°tavola / Indice di modifica Table no / Change index  <b>11/0</b>
--	--	---

RIF. REF.	CODICE CODE	DESCRIZIONE DESCRIPTION		APPLICAZIONE APPLICATION
1	058661300	Copertura centralina	Control unit cover	TUTTI I MODELLI-ALL MODELS (*)
2	058661201	Insieme carcassa centralina	Control unit casing	
3	058661290	Carter struttura	Structure crankcase	
4	057522980	Coperchio presa	Socket cover	
5	251106	Insero filettato		
6	413234	Tappo di plastica	Plastic plug	
7	599432	Ghiera	Ring nut	
8	599511	Tappo	Plug	

(\*) Vedi intestazione: "Valida per i modelli" - See: "Apply to models"

Denominazione tavola - Table definition

**PANNELLO DI COMANDO**  
**(TRIFASE 50-60 Hz)**  
**CONTROL PANEL**  
**(50-60 Hz 3 PHASE)**

Valida per i modelli - Apply to models

**S42LT46CAT-I**  
**S50LT55CAT-I**

N°tavola  
 Table no

Indice di modifica  
 Change index

**12A/0**

058703292

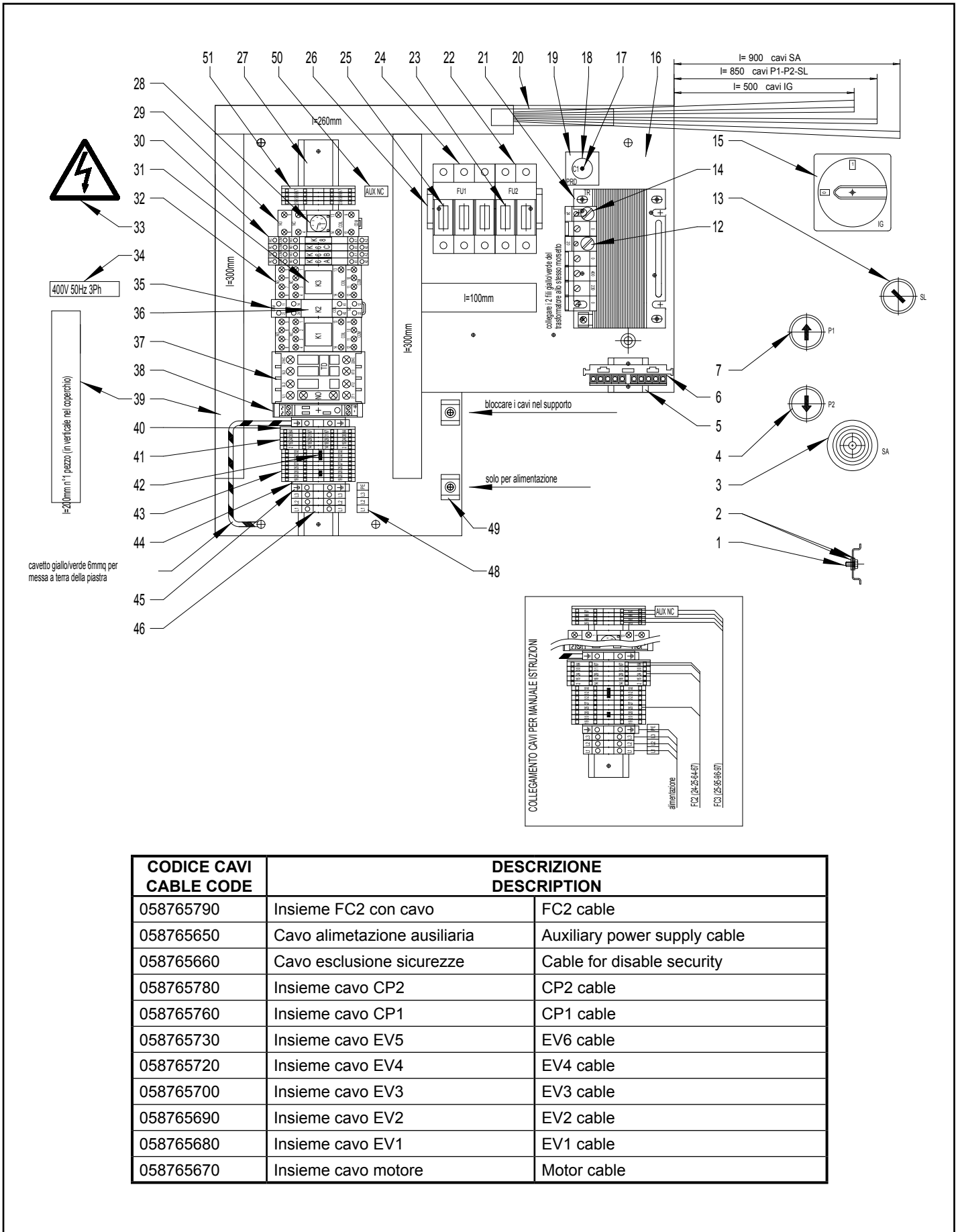

CODICE CAVI CABLE CODE	DESCRIZIONE DESCRIPTION	DESCRIZIONE DESCRIPTION
058765790	Insieme FC2 con cavo	FC2 cable
058765650	Cavo alimetazione ausiliaria	Auxiliary power supply cable
058765660	Cavo esclusione sicurezze	Cable for disable security
058765780	Insieme cavo CP2	CP2 cable
058765760	Insieme cavo CP1	CP1 cable
058765730	Insieme cavo EV5	EV6 cable
058765720	Insieme cavo EV4	EV4 cable
058765700	Insieme cavo EV3	EV3 cable
058765690	Insieme cavo EV2	EV2 cable
058765680	Insieme cavo EV1	EV1 cable
058765670	Insieme cavo motore	Motor cable

Denominazione tavola - Table definition  <b>PANNELLO DI COMANDO (TRIFASE 50-60 Hz) CONTROL PANEL (50-60 Hz 3 PHASE)</b>	Valida per i modelli - Apply to models  <b>S42LT46CAT-I S50LT55CAT-I</b>	N°tavola / Indice di modifica Table no / Change index  <b>12A/0</b>
058703292		

RIF. REF	CODICE CODE	DESCRIZIONE DESCRIPTION		APPLICAZIONE APPLICATION
-	058703292	Quadro elettrico	Electrical cabinet	TUTTI I MODELLI - ALL MODELS (*)
1	220005	Vite TCB autof. Ø 3.5x9.5	Tapping screw	
2	239018	Rondella	Washer	
3	569046	Avvisatore acustico	Acoustic alarm	
5	052365600	Supporto componenti	Components base	
6	510241	Connettore 5 contatti	Connector	
	510242	Supporto morsetti	Terminal base	
7	517069AS	Insieme pulsante di salita/discesa	Ascent-descent button	
12	507065	Fusibile 5x20F 5A 250V rapido	Fuse 5x20F 5A 250V	
13	517074AS	Insieme selettore ponte/Sl	Main lift/lift table selector	
14	507044	Fusibile 5x20F 6.3A 250V rapido	Fuse 5x20F 6.3A 250V	
15	518255	Interruttore generale	Main switch	
16	058665711	Piastra porta componenti	Plate for equipment	
17	220006	Vite TCB autof. 3.5x16	Tapping screw	
18	555011	Condensatore da 4700 microF 50V.	Condenser - 4700 microF 50V.	
19	538001	Ponte raddrizzatore	Rectifier bridge	
20	599417	Spirale nera in plastica	Plastic spiral	
21	528086	Trasformatore 200VA	200VA transformer	
22	515027	Portafusibili bipolare	Two pole fuse carrier	
23	507019	Fusibile 10.3x38 2A 500V	Fuse 10.3x38 2A 500V	
24	515025	Portafusibili tripolare	Three pole fuse carrier	
25	507045	Fusibile 10.3x38 16A 500V aM	Fuse 10.3x38 16A 500V aM	
	507094	Fusibile 10.3x38 10A 500V aM	Fuse 10.3x38 10A 500V aM	
26	052365280	Supporto componenti	Components base	
27	058665730	Supporto componenti	Components base	
28	521102	Timer 24VAC/DC 2 contatti T	24VDC 2 contacts T timer	
29	557031	Zoccolo per timer	Base	
30	557047	Relé 24VAC/DC 1 contatto K5 K8	24VAC/DC 1 contact K5 K8 relay	
31	557029	Relé 24VDC 4 contatto K1 K3 K6	24VDC 4 contact K1 K3 K6 relay	
32	557028	Zoccolo per relè a 4 contatti	Base	
33	99990758	Targhetta pericolo	Warning plate	
34	999912380	Targhetta 400V 50Hz 3Ph	Plate	
35	557018	Zoccolo per Relè a 2 contatti	Base	
36	557021	Relé 24VDC 2 contatti K2	24VDC 2 contatti K2 relay	
37	522138	Contattore 4kW AC3 400V	Contacteur	
38	058066260	Morsetto alimentazione sirena	Clamp	
39	599164	Canalina con coperchio 25x60	Raceway with cover	
	599167	Nastro biadesivo largo 25mm	Double-sided adhesive tape	
40	510264	Piastrino terminale	Terminal plate	
41	510262	Morsetto a molla 1,5mmq 2 piani	Clamp	
42	510267	Ponte di parallelo	Parallel bridge	
43	510263	Morsetto a molla 1,5mmq 4 conn.	Clamp	
44	510249	Piastrino terminale	Terminal plate	
45	510251	Morsetto giallo verde 4mmq	Yellow green terminal 4mm <sup>2</sup>	
46	510244	Morsetto 4mmq	Clamp	
48	999912900	Targhetta col. cavo alimentazione	Feed cable connection plate	
49	599369	Supporto	Support	
	206007	Vite TCEI M5 x 14 Zn	Screw M5 x 14 Zn	
	236026	Rondella piana Ø 5,3 Zn	Washer Ø 5,3 Zn	
	238026	Rondella elastica Ø 5,3 Zn	Spring washer Ø 5,3 Zn	
	224005	Dado esagonale medio M5 Zn	Nut	
	599065	Collare 4,6 x 360	Collare 4,6 x 360	
50	999924170	Targhetta collegam. contatto aus.	Plate	
51	510265	Piastrino terminale	Terminal plate	

(\*) Vedi intestazione: "Valida per i modelli" - See: "Apply to models"

Denominazione tavola - Table definition

**PANNELLO DI COMANDO**  
**(TRIFASE 50-60 Hz)**  
**CONTROL PANEL**  
**(50-60 Hz 3 PHASE)**

Valida per i modelli - Apply to models

**S42LTAK46CAT-I**  
**S50LTAK55CAT-I**

N°tavola  
 Table no

Indice di modifica  
 Change index

**12B/0**

058703272

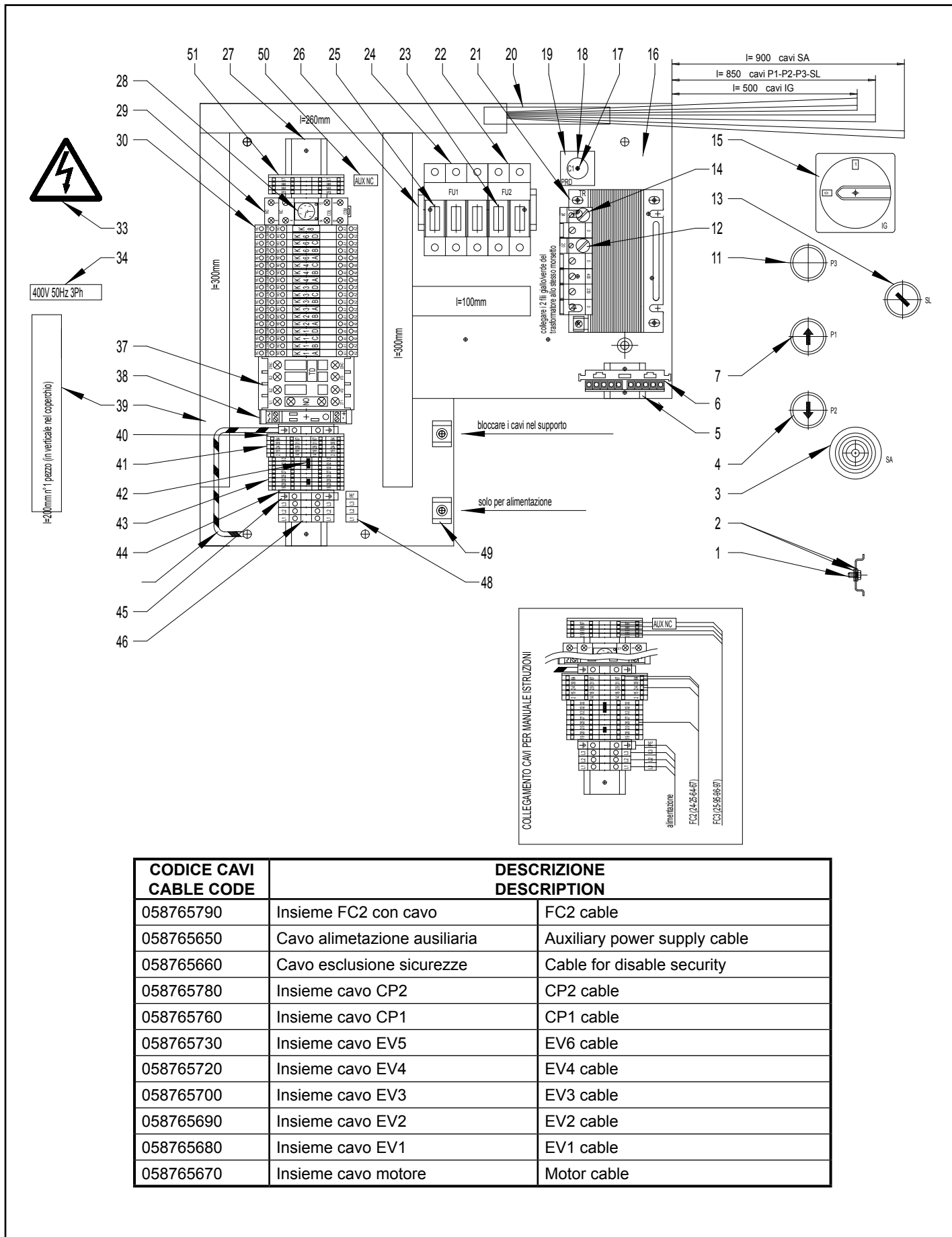

CODICE CAVI CABLE CODE	DESCRIZIONE DESCRIPTION	DESCRIZIONE DESCRIPTION
058765790	Insieme FC2 con cavo	FC2 cable
058765650	Cavo alimentazione ausiliaria	Auxiliary power supply cable
058765660	Cavo esclusione sicurezze	Cable for disable security
058765780	Insieme cavo CP2	CP2 cable
058765760	Insieme cavo CP1	CP1 cable
058765730	Insieme cavo EV5	EV6 cable
058765720	Insieme cavo EV4	EV4 cable
058765700	Insieme cavo EV3	EV3 cable
058765690	Insieme cavo EV2	EV2 cable
058765680	Insieme cavo EV1	EV1 cable
058765670	Insieme cavo motore	Motor cable

Denominazione tavola - Table definition  <b>PANNELLO DI COMANDO (TRIFASE 50-60 Hz) CONTROL PANEL (50-60 Hz 3 PHASE)</b>	Valida per i modelli - Apply to models  <b>S42LTAK46CAT-I S50LTAK55CAT-I</b>	N°tavola / Table no / Indice di modifica Change index  <b>12B/0</b>
058703272		

RIF. REF	CODICE CODE	DESCRIZIONE DESCRIPTION		APPLICAZIONE APPLICATION
-	058703272	Quadro elettrico	Electrical cabinet	TUTTI I MODELLI - ALL MODELS (*)
1	220005	Vite TCB autof. Ø 3.5x9.5	Tapping screw	
2	239018	Rondella	Washer	
3	569046	Avvisatore acustico	Acoustic alarm	
4	517072AS	Insieme pulsante di discesa	Descent button	
5	052365600	Supporto componenti	Components base	
6	510241	Connettore 5 contatti	Connector	
	510242	Supporto morsetti	Terminal base	
7	517069AS	Insieme pulsante di salita/discesa	Ascent-descent button	
11	517073AS	Insieme pulsante stazionamento	Park button	
12	507065	Fusibile 5x20F 5A 250V rapido	Fuse 5x20F 5A 250V	
13	517184AS	Insieme selettore ponte/SI	Main lift/lift table selector	
14	507044	Fusibile 5x20F 6.3A 250V rapido	Fuse 5x20F 6.3A 250V	
15	518255	Interruttore generale	Main switch	
16	058665711	Piastra porta componenti	Plate for equipment	
17	220006	Vite TCB autof. 3.5x16	Tapping screw	
18	555011	Condensatore da 4700 microF 50V.	Condenser - 4700 microF 50V.	
19	538001	Ponte raddrizzatore	Rectifier bridge	
20	599417	Spirale nera in plastica	Plastic spiral	
21	528086	Trasformatore 200VA	200VA transformer	
22	515027	Portafusibili bipolare	Two pole fuse carrier	
23	507019	Fusibile 10.3x38 2A 500V	Fuse 10.3x38 2A 500V	
24	515025	Portafusibili tripolare	Three pole fuse carrier	
25	507045	Fusibile 10.3x38 16A 500V aM	Fuse 10.3x38 16A 500V aM	
	507094	Fusibile 10.3x38 10A 500V aM	Fuse 10.3x38 10A 500V aM	
26	052365280	Supporto componenti	Components base	
27	058665730	Supporto componenti	Components base	
28	521102	Timer 24VAC/DC 2 contatti T	24VDC 2 contacts T timer	
29	557031	Zoccolo per timer	Base	
30	557047	Relé 24VAC/DC 1 contatto K5 K8	24VAC/DC 1 contact K5 K8 relay	
33	99990758	Targhetta pericolo	Warning plate	
34	999912380	Targhetta 400V 50Hz 3Ph	Plate	
37	522138	Contattore 4kW AC3 400V	Contactator	
38	058066260	Morsetto alimentazione sirena	Clamp	
39	599164	Canalina con coperchio 25x60	Raceway with cover	
	599167	Nastro biadesivo largo 25mm	Double-sided adhesive tape	
40	510264	Piastrino terminale	Terminal plate	
41	510262	Morsetto a molla 1,5mmq 2 piani	Clamp	
42	510267	Ponte di parallelo	Parallel bridge	
43	510263	Morsetto a molla 1,5mmq 4 conn.	Clamp	
44	510249	Piastrino terminale	Terminal plate	
45	510251	Morsetto giallo verde 4mmq	Yellow green terminal 4mm <sup>2</sup>	
46	510244	Morsetto 4mmq	Clamp	
48	999912900	Targhetta col. cavo alimentazione	Feed cable connection plate	
49	599369	Supporto	Support	
	206007	Vite TCEI M5 x 14 Zn	Screw M5 x 14 Zn	
	236026	Rondella piana Ø 5,3 Zn	Washer Ø 5,3 Zn	
	238026	Rondella elastica Ø 5,3 Zn	Spring washer Ø 5,3 Zn	
	224005	Dado esagonale medio M5 Zn	Nut	
	599065	Collare 4,6 x 360	Collare 4,6 x 360	
50	999924170	Targhetta collegam. contatto aus.	Plate	
51	510265	Piastrino terminale	Terminal plate	

(\*) Vedi intestazione: "Valida per i modelli" - See: "Apply to models"

Denominazione tavola - Table definition

Valida per i modelli - Apply to models

N°tavola  
Table no

Indice di modifica  
Change index

**RAMPE E COPERTURE**  
**RAMPS AND COVERS**

**S42LT46CAT-I**  
**S42LTAK46CAT-I**  
**S50LT55CAT-I**  
**S50LTAK55CAT-I**

**13/0**

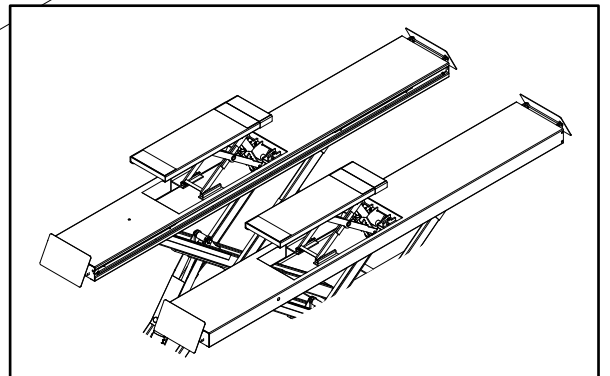
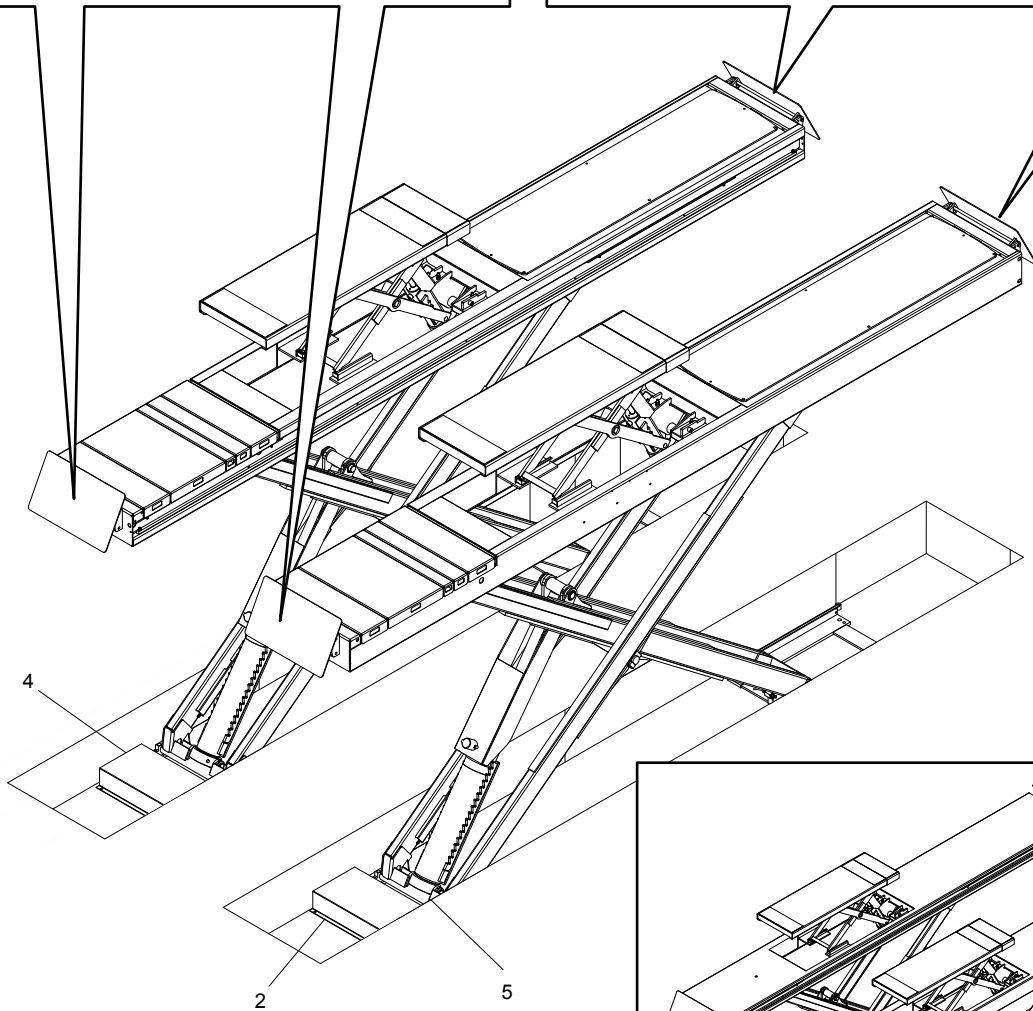
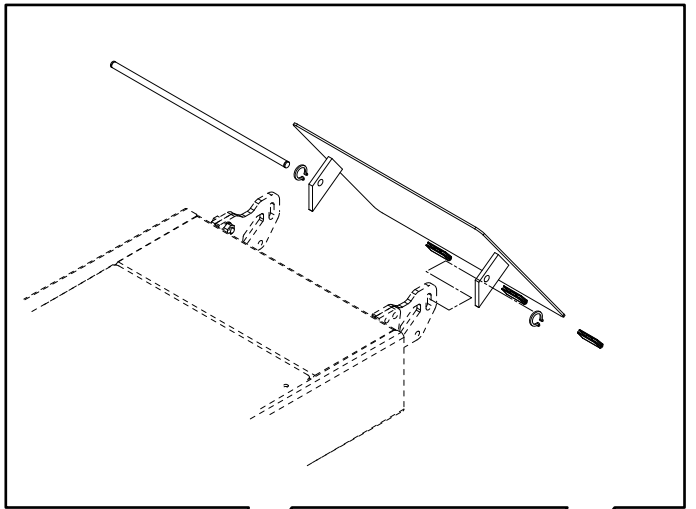
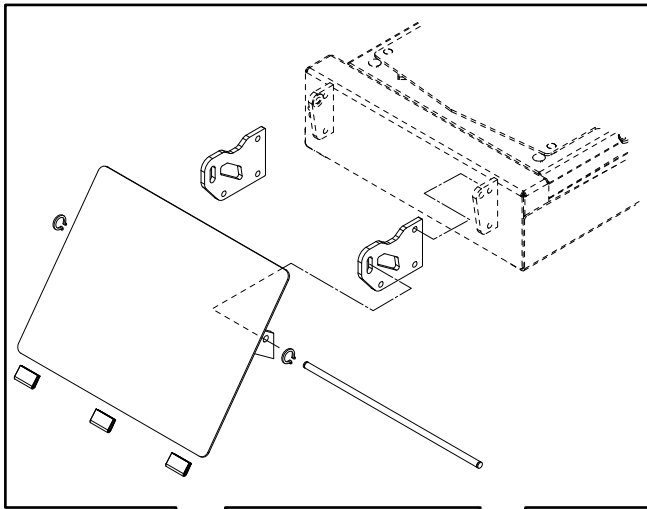

Denominazione tavola - Table definition  <b>RAMPE E COPERTURE</b> <b>RAMPS AND COVERS</b>	Valida per i modelli - Apply to models  <b>S42LT46CAT-I</b> <b>S42LTAK46CAT-I</b> <b>S50LT55CAT-I</b> <b>S50LTAK55CAT-I</b>	N°tavola / Indice di modifica Table no / Change index  <b>13/0</b>
--	--	---

RIF. REF.	CODICE CODE	DESCRIZIONE DESCRIPTION		APPLICAZIONE APPLICATION
1	243070	Seeger	Seeger	TUTTI I MODELLI-ALL MODELS (*)
2	058110070	Copertura alta	Top cover	
3	058686110	Arresto veicolo	Vehicle stop	
4	058610081	Carter chiusura blocchi	Casing for locks closure	
5	058110120	Gomma per copertura	Rubber for cover	
6	058685980	Clip	Clip	
7	058220040	Perno	Pin	

(\*) Vedi intestazione: "Valida per i modelli" - See: "Apply to models"

Denominazione tavola - Table definition

Valida per i modelli - Apply to models

N°tavola  
Table no

Indice di modifica  
Change index

**SEGNALI OPERATIVI E  
DI PERICOLO  
OPERATING AND DANGER SIGNALS**

**S42LT46CAT-I  
S42LTAK46CAT-I  
S50LT55CAT-I  
S50LTAK55CAT-I**

**14/0**

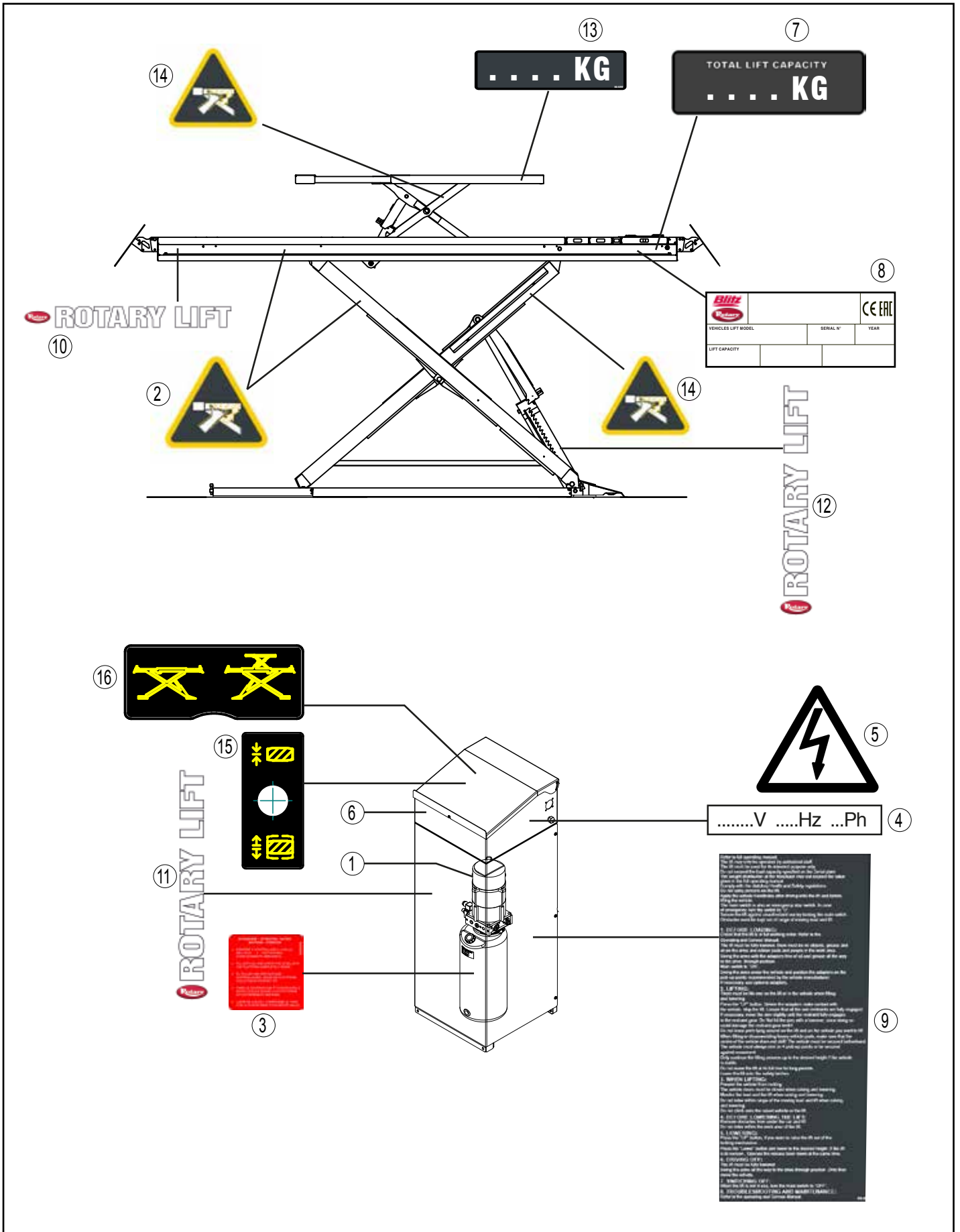



Denominazione tavola - Table definition  <b>SEGNALI OPERATIVI E DI PERICOLO OPERATING AND DANGER SIGNALS</b>	Valida per i modelli - Apply to models  <b>S42LT46CAT-I S42LTAK46CAT-I S50LT55CAT-I S50LTAK55CAT-I</b>	N°tavola / Indice di modifica Table no / Change index  <b>14/0</b>
--	--	---

RIF. REF.	CODICE CODE	DESCRIZIONE DESCRIPTION		APPLICAZIONE APPLICATION
1	99990114	Targhetta indice rotazione	Rotation index plate	TUTTI I MODELLI-ALL MODELS (*)
2	99922670	Pericolo schiacciamento mani	Hand crushing hazard	
3	999908660	Tabella livello olio	Oil level table	
4	999912380	Targhetta 400V 50Hz 3Ph	400V 50Hz 3Ph plate	
5	99990758	Targhetta pericolo	Self sticking danger plate	
6	999911760	Etichetta allarme acustico	Acoustic alarm label	
7	999924250	Targhetta portata kg 4200	Capacity kg 4200 plate	S42LT46CAT-I S42LTAK46CAT-I
	99990495	Targhetta portata kg 5000	Capacity kg 5000 plate	S50LT55CAT-I S50LTAK55CAT-I
8		Targa matricola	Number plate	TUTTI I MODELLI-ALL MODELS (*)
9	999921560	Targhetta istruzioni	Instructions plate	
10	999922650	Targhetta marchio	Mark plate	
11	999921580	Targhetta marchio	Mark plate	
12	999922660	Targhetta marchio	Mark plate	
13	BQ-029E	Targhetta portata kg 3500 (sollevatore integrato)	Capacity kg 3500 plate (lift table)	S42LT46CAT-I S42LTAK46CAT-I
	999908950	Targhetta portata kg 4000 (sollevatore integrato)	Capacity kg 4000 plate (lift table)	S50LT55CAT-I S50LTAK55CAT-I
14	99923000	Pericolo schiacciamento mani	Hand crushing hazard	TUTTI I MODELLI-ALL MODELS (*)
15	999923010	Targhetta blocco/sblocco piastre mobili	Slip plates lock/unlock plate	S42LTAK46CAT-I S50LTAK55CAT-I
16	999923020	Targhetta selettore sollevatore principale-sollevatore integrato	Main lift-lift table switch plate	TUTTI I MODELLI-ALL MODELS (*)

(\*) Vedi intestazione: "Valida per i modelli" - See: "Apply to models"

